ANDHRA JYOTI, Vijayawada. Regd. No. H 548

Telephone: 4548

File Copy
Dept. of Information and Public Relations, Hyd. A.P.

కమనీయమైన రంగులలో
* కంచి
* ధర్మవరం
* బెంగుళూరు
* బెనారస్
పట్టుచీరలకు
లక్ష్మీజనరల్ స్టోర్సు
బేసింటు రోడ్డు
శిష్టాలక్ష్మీపతిశెట్టి
కాంగ్రెస్ ఆఫీసు రోడ్డు

ఆంధ్రజ్యోతి

ఎడిటర్: నార్ల వెంకటేశ్వరరావు

చందా రేట్లు

	ఏజంటు ద్వారా	పోస్టు ద్వారా
మూడు మాసాలకు	రు. 5-20	రు. 5-60
ఆరు మాసాలకు	„ 10-40	„ 11-20
సంవత్సరానికి	„ 20-80	„ 22-40

ఆంధ్రజ్యోతి సచిత్ర వార పత్రిక
పోస్టు బాక్సు నెం. 334, విజయవాడ-2.

సంపుటి 7 :: సంచిక 270 | విజయవాడ, ఏప్రిల్ 3, 1967 సోమవారం | 6 పేజీలు :: 12 పైసలు

ఆంధ్రప్రదేశ్‌కు మరి అయిదుగురు మంత్రులు

ఎం. సి. సుబ్బారెడ్డి, కె. వి. నారాయణరెడ్డి, ఇబ్రహీంఅలీ, వెనిగళ్ళ సత్యనారాయణ, అరిగెరామస్వామిగార్ల నియామకం

పి. సి. సి. అధ్యక్ష శ్రీ ఏ. సి. కి పదవికి కాకాని ఎన్నిక

మంగళవారంనాడు ప్రమాణస్వీకారం

మొత్తం 18 మందికి క్యాబినెట్ హోదా వుండగలదట

("ఆంధ్రజ్యోతి" ప్రతినిధి) హైదరాబాద్ మార్చి 2—

రాష్ట్రంలో కొత్తగా అయిదుగురు మంత్రులను నియమిస్తున్నట్లు నేడు అసెంబ్లీలో ముఖ్యమంత్రి శ్రీ కాసు బ్రహ్మానందరెడ్డి ప్రకటించారు.

కొత్త మంత్రులు వీరు: శ్రీ ఎ. సి. సుబ్బారెడ్డి, శ్రీ కె. వి. నారాయణరెడ్డి, శ్రీ ఇబ్రహీం అలీ, శ్రీ వెనిగళ్ళ సత్యనారాయణ, శ్రీ అరిగె రామస్వామి

వీరితో రాష్ట్ర మంత్రుల సంఖ్య 18 కి పెరిగింది.

కొత్త మంత్రులు అయిదుగురు మంగళవారం ఉదయం 9.30 గంటలకు ప్రమాణస్వీకారం చేస్తారు.

వీరి మంత్రులకు, క్యాబినెట్ మంత్రులకు మధ్య తేడా రద్దు అవుతుంది. మొత్తం 18 మంత్రులు క్యాబినెట్ హోదాను పొందుతారు.

అసెంబ్లీ రెండు వారాల సమావేశం తర్వాత నేడు కాలవిర్యయం లేకుండా వాయిదా పడింది. అంతకు ముందు కొత్త మంత్రుల నియామకంపై ముఖ్యమంత్రి శాసన సభలో ప్రకటన చేశారు.

గవర్నర్‌తో ముఖ్యమంత్రి సమావేశం

ముఖ్యమంత్రి శ్రీ బ్రహ్మానందరెడ్డి నేటి ఉదయం 10 గంటలకు రాజభవన్‌లో గవర్నర్ శ్రీ పటం థానుపిళ్ళాను కలుసుకొన్నారు. ఆయన కొత్త మంత్రుల నియామకం గురించి గవర్నర్‌కు తెలియజేశారు.

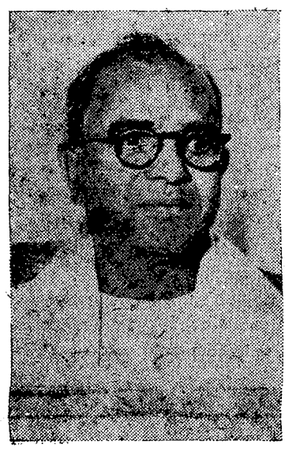

శ్రీ అరిగె రామస్వామి

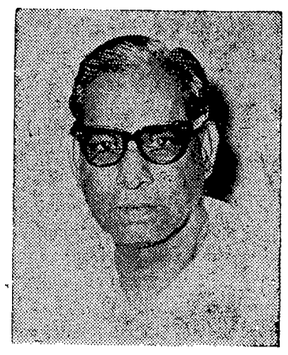

శ్రీ ఎ. సి. సుబ్బారెడ్డి

గంటకు కొంది నిమిషాలు ముందుగా జరిగింది.

ఈ సమావేశం జరిగిన వెంటనే ముఖ్యమంత్రి శ్రీ బ్రహ్మానందరెడ్డి అసెంబ్లీకివెళ్ళి కొత్త మంత్రుల పేర్లను ప్రకటించారు

అయిదుగురు కొత్త మంత్రులతో పాటు ఇప్పటి అయిదుగురు స్టేట్ మంత్రులు కూడా మంగళవారం నాడు ప్రమాణ స్వీకారం చేస్తారు.

కొత్త మంత్రులు సోమవారం నాడు ప్రమాణ స్వీకారం చేయగలరని అదిలో అనుకొన్నారు. కాని ప్రమాణ స్వీకారానికి సోమవారంకంటే మంగళవారం శుభదాయకమని ఇప్పుడు అభిప్రాయపడ్డారు

కొత్త మంత్రుల జీవిత విశేషాలు

("ఆంధ్రజ్యోతి" ప్రతినిధి)

హైదరాబాద్, ఏప్రిల్ 2— శ్రీ కె. వి. నారాయణరెడ్డి తెలంగాణాకు చెందిన సీనియర్ కాంగ్రెసు సభ్యులలో ఒకరు. ఉస్మానియా యూనివర్సిటీలో లెక్చరర్ పదవికి రాజీనామా ఇచ్చి ఈయన రాజకీయాలలోకి వచ్చారు.

పూర్వం హైదరాబాద్ రాష్ట్ర శాసనసభకు మెదక్ జిల్లా రాజగోపాల్‌పేట నియోజకవర్గం నుంచి ఎన్నికయ్యారు. తరువాత జరిగిన రెండు జనరల్ ఎన్నికలలోను కరీంనగర్ జిల్లానుంచి ఇండిపెండెంటు అభ్యర్థిగా ఎన్నికయ్యారు.

1962 లో 30 మందితో యునైటెడ్ డెమోక్రాట్స్ (ఫ్రంట్ సంకీర్ణ) ధానాయకుడయ్యారు. రెండు సంవత్సరాల పిమ్మట చైనా దురాక్రమణ అనంతరం ఈ వర్గం కాంగ్రెసులో లీనమైంది

గత జనరల్ ఎన్నికలలో కరీంనగర్ జిల్లా కమలాపురం నియోజకవర్గంనుంచి ఈయన ఎన్నికయ్యారు

శ్రీ నారాయణరెడ్డి ఉస్మానియా యూనివర్సిటీ సెనెట్ సభ్యులు

శ్రీ అరిగె రామస్వామి

శ్రీ అరిగె రామస్వామికూడా తెలంగాణా కాంగ్రెసు పార్టీ యూనివర్సిటీ సభ్యులలో వివాదే. ఈయన వయస్సు 80 సంవత్సరాలు ప్రథమ జనరల్ ఎన్నికలలో పూర్వం హైదరాబాద్ శాసనసభకు పరకాల రిజర్వుడు నియోజకవర్గం నుంచి ఎన్నికయ్యారు. అప్పటి నుంచి ఈయన శాసన సభ్యుడుగానే వున్నారు (1952-57) రామకృష్ణరావు మంత్రివర్గంలో ఈయన డిప్యూటీ మంత్రిగా పనిచేశారు. గత జనరల్ ఎన్నికలలో ఈయన వికారాబాద్ రిజర్వుడు నియోజకవర్గం నుంచి ఎన్నికయ్యారు. ఈయన ప్రసిద్ధ సంఘసేవా పరాయణుడు.

మహమ్మద్ ఇబ్రహీంఅలీ

మహమ్మద్ ఇబ్రహీం అలీ మహబూబ్‌నగర్ జిల్లాకు చెందినవారు. న్యాయవాది. మొన్నటి ఎన్నికలలో ప్రథమంగా అసెంబ్లీకి ఎన్నికయ్యారు.

వెనిగళ్ళ సత్యనారాయణ

గత కొద్ది సంవత్సరాల నుంచి శాసన మండలి సభ్యుడు. దాలాకాలం నుంచి గుంటూరు జిల్లా కాంగ్రెసులో ప్రముఖుడుగా వుంటున్నారు జిల్లా కాంగ్రెసు అధ్యక్షుడు పదవిని కూడా నిర్వహించారు.

నూతన మంత్రుల నియామకంలో అసెంబ్లీ నుంచి 13 మంది మంత్రులు, శాసనమండలినుంచి నలుగురు మంత్రి వర్గంలోకి తీసుకోబడ్డారు.

నిరవధికంగా అసెంబ్లీ వాయిదా

హైదరాబాద్, ఏప్రిల్ 2— ఆంధ్రప్రదేశ్ శాసనసభ నేడు నిరవధికంగా వాయిదా పడింది.

అంతకు ముందు పరిపాలన సంస్కరణల సంఘం నివేదికపై చర్చ కొనసాగింది.

మంత్రివర్గ విస్తరణపై ముఖ్యమంత్రి అధికార ప్రకటనకూడా చేశారు.

కమిటీ నివేదికపై జరుగుతున్న చర్చలో ఐక్యం కలిగించుకొని ముఖ్యమంత్రి ఈ ప్రకటన చేశారు

పరిపాలన సంస్కరణల కమిటీ సభ్యులుగా వున్న రెవిన్యూ మంత్రి శ్రీ వి. బి. రాజు సభలో జరిగిన చర్చ దృష్ట్యా కమిటీ సిఫారసులను మంత్రివర్గం పరిశీలించగలదని చెప్పారు.

("ఆంధ్రజ్యోతి" ప్రతినిధి) హైదరాబాద్, ఏప్రిల్ 2—

ప్రదేశ్ కాంగ్రెసు అధ్యక్షులుగా శ్రీ కాకాని వెంకటరత్నం నేటి మధ్యాహ్నం ఏకగ్రీవంగా ఎన్నికయ్యారు.

పి. సి. సి. అధ్యక్షపదవికి శ్రీ కాకాని వెంకటరత్నం పేరును శ్రీ వి. బి. రాజు ప్రతిపాదించగా శ్రీ కె. విజయభాస్కరరెడ్డి బలపరచారు.

తన రాజీనామాను ఆమోదించాలని సభ్యులకు శ్రీ తిమ్మారెడ్డి విజ్ఞప్తి చేసిన వెంటనే పి. సి. సి. అధ్యక్ష పదవికి శ్రీ కాకాని పేరును శ్రీ రాజు ప్రతిపాదించడం జరిగింది.

కాంగ్రెసు సంస్థ ఎన్నికలు జరిగేంత వరకు గల కాలానికి పి. సి. సి. అధ్యక్షుడుగా శ్రీ కాకాని ఎన్నికయ్యారు.

కాకానికి ముఖ్యమంత్రి అభినందన

పి. సి. సి. అధ్యక్షి పదవికి ఎన్నికైనందుకు శ్రీ కాకాని వెంకటరత్నంను ముఖ్యమంత్రి శ్రీ కాసు బ్రహ్మానంద రెడ్డి నేడు అభినందించారు.

ఈ సందర్భంగా ముఖ్యమంత్రి మాట్లాడుతూ రాష్ట్రంలో కాంగ్రెసు పార్టీ కాంగ్రెసు లెజిస్లేటర్ పార్టీల మధ్య సమన్వయ అవగాహన సమిష్టి కార్యక్రమం, సమిష్టి నిర్వహణ చాలా అవసరమని అన్నారు.

"సంఘానికి అండగా ఉండేది కాంగ్రెసు సంఘ అవసరాలు తీరేది కాంగ్రెసు ప్రభుత్వం. ప్రజలన్నది గ్రహించి ఏ నాడైతే కాంగ్రెసువారు వ్యవహరించడం మానేస్తారో అనాడే వారు దెబ్బతినిపోతారు" అని ముఖ్యమంత్రి హెచ్చరించారు.

అభివృద్ధి కార్యక్రమాలకన్న ప్రజలకు మానసిక సంతృప్తిని కాంగ్రెసు ప్రభుత్వం ఇస్తున్నదని, అందువల్ల కాంగ్రెసు అంత ప్రాధాన్యాన్ని సంపాదించినదని అన్నారు. "మన కార్యక్రమాల కంటే, మన నడత వల్ల ముఖ్యంగా ప్రజలకు మానసిక సంతృప్తి కలుగుతుంది" అని ముఖ్యమంత్రి పేర్కొనారు.

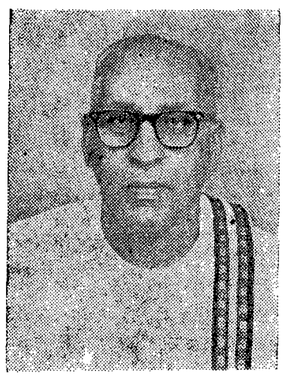

శ్రీ కాకాని వెంకటరత్నం

ప్రాంతీయ సంఘం అధ్యక్షత

శ్రీ జె. చొక్కారావు, లక్ష్మారెడ్డి అభ్యర్థిత్వాలు

("ఆంధ్రజ్యోతి" ప్రతినిధి)

హైదరాబాద్, ఏప్రిల్ 2— ఆంధ్రప్రదేశ్ ప్రాంతీయ కమిటీ అధ్యక్ష పదవికి శ్రీ జె. లక్ష్మారెడ్డి నామినేషన్‌ను ప్రతిపక్షాల తరఫున వేశారు.

కాంగ్రెసు పక్షాన ఈ స్థానానికి శ్రీ జె. చొక్కారావు నిలబడుతున్నారు. శ్రీ జంగారెడ్డి (జనసంఘం) శ్రీ లక్ష్మారెడ్డి పేరును ప్రతిపాదించగా శ్రీ బద్రి పరశోత్తమ్ (ఎస్. ఎస్. పి.) బలపరచారు.

రేపు సాయంత్రం ఈ ఎన్నిక జరుగుతుంది.

కరెన్సీ నోటుమీద 14 భాషల ముద్రణ

హైదరాబాద్, ఏప్రిల్ 2— ఒక స్వల్ప వ్యవధి ప్రశ్నకు సమాధానమిస్తూ ముఖ్యమంత్రి కరెన్సీ నోట్లపై 14 భాషలలో ముద్రణ సాధ్యం కాదని తెలియజేశారు.

శ్రీ సి. సౌచ్ రాజేశ్వరరావు అడిగిన వేరొక ప్రశ్నకు సమాధానమిస్తూ, దేశంలోని 14 భాషలను నాణాల మీదగాని, కరెన్సీ నోట్లమీదగాని ముద్రించడం సాధ్యంకాదని అయన అన్నారు.

నిజామాబాద్‌లో హోలీ

నిజామాబాద్, ఏప్రిల్ 1—

నిజామాబాద్‌లో నెలకొనివున్న ఇరుదేశ పురోగతి పార్టీల పృష్ఠ్యా, నిజామాబాద్ హోలీ వేడుకలు నిషేధించారని ముఖ్యమంత్రి శ్రీ బ్రహ్మానందరెడ్డి శ్రీ బద్రివిశాల్ పిట్టికి తెలియజేశారు.

శ్రీ చరణ్ సింగ్‌కు యు. పి. గవర్నర్ ఆహ్వానం

నేడే ప్రమాణ స్వీకారం: బుధవారం వరకు 15 మంది మంత్రుల జాబితా సమర్పణ

లక్నో, ఏప్రిల్ 2—

యునైటెడ్ లెజిస్లేటర్ పార్టీ నాయకునిగా ఎన్నికయిన శ్రీ చరణ్‌సింగ్‌ను యు. పి. లో మంత్రివర్గ నిర్మాణానికై గవర్నర్ శ్రీ విశ్వనాథదాస్ ఆహ్వానించారు.

కొత్త మంత్రి మండలి సభ్యుల జాబితా గత్ హుసేన్ (అతివాద కమ్యూనిస్టు) తాను వీలయినంత త్వరగా అందజేయ మని గవర్నర్ శ్రీ చరణ్‌సింగ్‌ను కోరారు. మీర్జాపూర్ నుంచి గవర్నర్ తిరిగి రాగానే శ్రీ చరణ్‌సింగ్ నేటి సాయంత్రం అయనను కలసి కొద్దిసేపు మాట్లాడారు.

యునైటెడ్ లెజిస్లేటర్ పార్టీలోని వివిధ వర్గాల నాయకులు గవర్నర్‌ను కలసి చరణ్ సింగ్ తమ ఐక్య పక్షంనాయకుడని నిరపేక్ష ప్రభుత్వాన్ని అయన ఏర్పాటు చేయగలిగిందని తెలిపారు.

గవర్నర్‌ను కలసినవారు శ్రీ పీతాంబర్ దాస్, శ్రీ జి. అర్. తల్వాహిన్, శ్రీ టి. ప్రసాద్ (ఆల్ ఇండియా జనసంఘం వారే) శ్రీ రామ్ చరణ్ పటేల్ (తిరుగుబాటు కాంగ్రెస్) శ్రీ జార్ ఖందేహరాయి (అతివాద కమ్యూనిస్టు) శ్రీ ఉగ్రసేన్ (ఎస్. ఎస్. పి.) శ్రీ షరా

శ్రీ సి. బి. గుప్తా నాయకత్వంలో 19 రోజులు అధికారంలో ఉన్న ప్రభుత్వం పతనమవడంతో గవర్నర్ శ్రీ చరణ్ సింగ్‌ను కొత్త ప్రభుత్వం ఏర్పడ వలసి నదిగా ఆహ్వానించారు.

శ్రీ చరణ్‌సింగ్ రేపు ఉదయం తొమ్మిది గంటలకు ప్రమాణ స్వీకారం చేస్తారు. బుధవారంనాడు తమ మంత్రి మండలి సభ్యుల జాబితాను అంద చేస్తామని తమ మంత్రి మండలిలో దాదాపు 15 మంది మంత్రులు ఉంటారని అయన తెలిపారు.

ముఖ్యవిషయం

అనివార్య కారణంములవల్ల ఇందరు శ్రీ దురాసుహాల్‌లో ప్రదర్శన ఆగిపోయి ముల "సర్దోషి" చిత్రము ప్రదర్శింపబడుకుంది

వీనులకు విందైన సంగీతం

పుష్పగిరి కథ

రస పుష్పగిరి సన్నివేశాలతో అందరిచే ఉత్తమ చిత్రముగా గౌరవింపబడుతున్న నిరోషి చిత్రం ఆంధ్రప్రదేశ్ అన్ని ముఖ్య కేంద్రాలలో నేడే తప్పక చూడండి!

గౌతమి రిలీజు

ది ఆంధ్రా హ్యాండ్‌లూమ్ వీవర్స్ కో-ఆపరేటివ్ సొసైటీ లిమిటెడ్
విజయవాడ-3

సర్వసభ్య సమావేశం నోటీసు

ది ఆంధ్రా హ్యాండ్‌లూమ్ వీవర్స్ కో-ఆపరేటివ్ సొసైటీ లిమిటెడ్ సరి సభ్య సమావేశం 17-4-1967 సోమవారం మధ్యాహ్నం 3 గంటలకు విజయవాడ, గాంధీనగర్‌లోని శ్రీ వెలిదండ్ల హనుమంతరాయ గ్రంథాలయం భవనంలో జరుగును ఈ సంఘం యొక్క కొన్ని బైలాలకు సవరణలు జరుపుట. ఇతర నిపయములు చర్చింపబడును

పై సభలో అర్థంలో సమావేశానికి హాజరు కావల్సిందిగా కోరుచున్నాము.

విజయవాడ 1-4-67.

జి. సూర్యం, బిజినెస్ మేనేజరు

ఇండియా ఎగుమతులు

న్యూఢిల్లీ, ఏప్రిల్ 2— రూపాయి విలువ తగ్గించిన తర్వాత 1966 జూన్ - డిసెంబర్ మాసాలలో ఇండియా ఎగుమతులు 1965లో అదేకాలంతో పోలిస్తే 12.9 కోటి డాలర్ల మేరకు తగినవి

అదేకాలంలో దిగుమతులు 35.15 కోట్ల డాలర్లు మేరకు గిసవి

ఇండియాకు ఆహార ధాన్యాల సహాయం

అదనంగా 30 లక్షల టన్నులను సరఫరా చేసే ప్రతిపాదనకు జాన్సన్ ఆమోదముద్ర

జాన్సన్ సిటీ ఏప్రిల్ 2—

అమెరికానుంచి ఇండియాకు అదనంగా 30 లక్షల టన్నుల ఆహార ధాన్యాలను సరఫరా చేయాలన్న నిర్ణయాన్ని చట్టంబద్ధం చేస్తున్న పార్లమెంట్ తీర్మానంపై విస్ప్రెసిడెంట్ జాన్సన్ ఆమోద ముద్ర పడింది

ఇండియా తన ఆహార అత్యవసరాలను నెరవేర్చుకొనడంలో తొడ్పడే దృష్టిలో అమెరికా ప్రభుత్వం ఈ చర్యకై కొన్నది

ఇండియా అవసరాలను అమెరికా ఒక్కటే తీర్చజాలదని ప్రెసిడెంట్ జాన్సన్ పేర్కొన్నారు.

ముందటంలో ఆహార ధాన్యాలు మిగులుగాగల ఇతర దేశాలు ఇండియాకు తోడ్పడాలని ఆయన విజ్ఞప్తి చేశారు.

ఇండియాకు అమెరికా చేసిన కొత్త వాగ్దానం నెరవేరడం ఇతర దేశాలు తమ వంతు ప్రకారం ఆహార ధాన్యాలను సహాయం చేయడంపై ఆధారపడి వుంటుంది.

ప్రెసిడెంట్ జాన్సన్ తన ప్రకటనలో ఇలా అన్నారు:

"ఔదార్యతకు భాగోళకమైన అవధులు లేవు దానికి సిద్ధాంత విభేదాలు లేవు. ఈ విషయం అందరికి సువిదితం. దానితో ఏ ఒక్కరు విభేదించజాలరు."

ఆంధ్రజ్యోతి
సచిత్ర వార పత్రిక

పాఠకులకు సుప్రసిద్ధ రచయిత శ్రీ బుచ్చిబాబు కానుక

"నా అంతరంగ కథనం"

ప్రథమ సంచిక : ప్లవంగ ఉగాదినాడు

1987 ఏప్రిల్ 3 సోమవారం
శ్రీ పరాభవనామ సంవత్సర
పాల్గుణ బహుళ నవమి
నవమి రా॥ 6.51 ఉత్తరాషాఢ రా॥ 11 0
వర్జ్యం ఉ॥ 8.30 నుంచి 8.14 వరకు
,, తె॥ 2.10 ,, 4.50 ,,

1967 ఏప్రిల్ 4 మంగళవారం
శ్రీ పరాభవనామ సంవత్సర
ఫాల్గుణ బహుళ దశమి
దశమి రా॥ 7.18 శ్రవణం: రా॥ 12.11
వర్జ్యం: తె॥ 4.22 నుంచి

ఆంధ్రజ్యోతి
"తమసోమా జ్యోతిర్గమయ"

యు. పి. కాంగ్రెసు ప్రభుత్వ పతనం

యు. పి లో కాంగ్రెసు ప్రభుత్వ పతనానికి కన్నీరు కార్చ నక్కరలేదు ఆ రాష్ట్రప్రజలు కాంగ్రెసుపట్ల చాలావరకు ప్రేమాభిమానాలను, భక్తి విశ్వాసాలను కోల్పోయినందునే ఇదివరకటి ఎన్నికలలో వలె మొన్న జరిగిన వాటిలో వారు దానికి పూర్తి మెజారిటీని కట్టబెట్టలేదు అయినప్పుడు కాంగ్రెసు ఎవరివో కొందరని, కూడగట్టుకుని మంత్రివర్గాన్ని నిర్మించి వుండవలసిందే కాదు

అయితే, ఆ రాష్ట్రానికి చెందిన ప్రముఖ కాంగ్రెసు నాయకుడు శ్రీ చంద్రభాను గుప్తకు కామరాజ్ పథకంకింద ముఖ్యమంత్రి పదవి పోయినప్పటినుంచి కంటికి నిద్ర దూరమైంది; అన్న హితవు తప్పింది; బతుకు భారమైపోయింది తిరిగి ఆ పదవికి ఎలా రావడం—ఎంత త్వరిగా రావడం—ఇది తప్ప అయనకు మరొక ధ్యాస లేకుండా పోయింది ఈ తపన కారణంగానే "దేవతలు పడయాడడానికి సంకోచించే ప్రదేశంలో మూర్ఖులు పరుగులు తీస్తా"రన్న సూక్తిని ఆయన నిజం చేశారు.

పదవి లేకపోయినంత మాత్రాన ప్రాణాలు పోవు, కాబట్టి, ప్రజల విశ్వాసాన్ని కాంగ్రెసు పూర్తిగా సంపాదించుకొనగలవరకు శ్రీ గుప్త వేచివుండవలసింది ఈ పని చేయలేదు కాబట్టే, నిన్న లక్నోలో "శ్రీ సి బి గుప్తా హాయ్, హాయ్" అనే ప్రజానినాదాలను తాను వినవలసి వచ్చింది.

ఒక్క శ్రీ గుప్తాలోనే కాక, పెక్కుమంది కాంగ్రెసు వాదులలో ఈ పదవీ వ్యామోహం విపరీతంగా కానవస్తున్నది. ఉదాహరణకు శ్రీ గుప్త మంత్రివర్గ పతనానికి కారణభూతుడైన శ్రీ చరణ్‌సింగ్‌నే చూడండి కాంగ్రెసు నుంచి ఆ జీనామా చేయడానికి, జనకాంగ్రెస్‌ను సాపించడానికి మంత్రివర్గానికి వ్యతిరేకంగా నిన్న వోటుచేయడానికి ఆహారధాన్యాల అధికధరలు మొదలగునవి. కాంగ్రెసు వాదులలో అవినీతిపరు కు ఎవో కారణాలను అయన ఏకరవు పెట్టినారనుకోండి కాని తనకు, తన సన్నిహిత మిత్రులు మరి కొందరికి శ్రీ గుప్త మంత్రివర్గంలో స్థానం లభించి వుంటే ఆయన కంటిలో అధికధరలు, అవినీతి మొదలగు లోపాలు ఎంతవరకు దూరేవో అనుమానమే!

హరియానాలో వలె ఉత్తరప్రదేశ్‌లోకూడా కాంగ్రెసు మంత్రివర్గ పతనానికి మూలం మంత్రి పదవులు లభించని కాంగ్రెసు వాదులు ఎదురు తిరగడమే! అక్కడ శ్రీ బి డి శర్మవలె, ఇక్కడ శ్రీ సి బి గుప్త కాంగ్రెసులోని తన ప్రత్యర్థివర్గాన్ని నిర్లక్ష్యం చేసినందునే ఉత్తరయుల మంత్రివర్గాలు మోన్నాళ్ళ ముచ్చటగా పరిణమించాయి వీరిద్దరి విషాదానుభవాన్ని గమనించినందువల్ల, కాబోలు, తక్కిన కాంగ్రెసు ముఖ్యులు తమ ప్రత్యర్థివర్గాలను దగ్గరికి తీయడంపట్ల కొత్తగా కొంత శ్రద్ధ చూపుతున్నారు!

పార్టీలోని వీరికలు లేకుండా తీసుకొనడంద్వా ఇప్పటి కాంగ్రెసు ముఖ్యులు తమ ప్రభుత్వాలను పదిలపరచుకొనిడంకంటె కూడా ముఖ్యమైన విషయం మరొకటి వున్నది. అది — దాదాపు పూర్తిగా మటుగలసి పోయిన కాంగ్రెసు పేరు ప్రతిష్ఠలకు తిరిగి ప్రాణంపోయడం! సద్వర్తనద్వారా, సుపరిపాలనద్వారా ఈ పని చేయకపోతే, మొన్నటి జనరల్ ఎన్నికలలో కొంతవరకు పట్టిలో పూడ్చిన కాంగ్రెసును రేపే ఎన్నికలలో ప్రజలు పూర్తిగా పూడ్చిపెట్టగలరు!

రాజధానిలో....

ఆంధ్ర అసెంబ్లీలో కొత్త మంత్రులు, కొత్త సభ్యులు

కొత్త శాసనసభ సమావేశమైంది.

కొత్త మంత్రివరం. కొత్త బడ్జెట్.

ప్రభుత్వ విధానాలలో ఏమీ తేడాలు కనిపించడంలేదు అంతా "ఓల్డువైన్ ఇన్ న్యూబాటిల్స్" అని ఒక ప్రతిపక్ష సభ్యుని విమర్శ.

"అధ్యక్షా! ఓల్డువైన్ రుచి ప్రసిద్ధి. బహుశః ఆ రుచి ఆ సభ్యుడిరుగక పోవచ్చు అని ముఖ్యమంత్రిగారి సమాధానం.

ఏమైతేనేం - కొత్త శాసనసభ కిటంగానే కొత్తదనాన్ని అనేకవిధాల స్ఫురింపచేస్తోంది

"బ్రహ్మానందభరితంగా శాసనసభ ప్రారంభమైంది" అంటూ తమ పుణ్యాన్ని డాక్టర్ టి. ఎం. యస్, చలపతిరావుగారు ప్రారంభించారు.

"పార్టీబయట, లోపల తీవ్రంగా పోరాడి గెలుపు సాధించి పదవి చేపట్టారు శ్రీ బ్రహ్మానందరెడ్డి" అంటూ ముఖ్యమంత్రిని అభినందించారు శ్రీ చలపతిరావు.

అందుకే, పాత ముఖ్యమంత్రే మళ్ళీ ముఖ్యమంత్రిపదవిని చేబట్టినా, అయన ఎక్కడా పాత దనం కనిపించకుండా, నిండైన కొత్తదనం ఉత్సాహంగా పొంగుకొస్తోంది. కొత్తతేజం; కొత్తధీమా, ఇంకా ఇంకా కొత్తదనం అనేక రూపాలు అయనలో నుంచి బయటికి తీసుకువస్తోంది.

కొత్త శాసనసభలో కాంగ్రెసుకు పూర్తి మెజారిటీ లభించడమే కాకుండా, ఆ పార్టీలో నుంచి ఎవరైన అసమ్మతి (చందిన) వారుంటారు. ఆ పార్టీని కాదని ప్రతిపక్షాలలో కలిసినా ఎవరుంటి ఇబ్బందీ రాకుండా, వారి బదులు కాంగ్రెసు పార్టీలో గణక్కున చేరడానికి సిద్ధంగా వుంటే ఇండిపెండెంట్లను శ్రీ బ్రహ్మానందరెడ్డి తన దగ్గరే నిద్దవరచి వుంచారు.

అందుకే అయనకు ఆ కొత్త ధీమా ఉత్సాహంగా పొంగుక వస్తోందని ముందే మనం చెప్పాం

పాత మంత్రివరం స్థానంలో శ్రీ బ్రహ్మానందరెడ్డిగారు ఏర్పరచుకున్న కొత్త మంత్రివరం అనేక విధాల కొత్తగా వుంది.

శ్రీ తిమ్మారెడ్డి, వి. బి. రాజు, శ్రీ జె. వి. నరసింగరావు, శ్రీ సిద్దారెడ్డి, శ్రీ నీలయ్య, వ్యక్త రెడ్డి, శ్రీ రామలింగరాజు కొత్త మంత్రులు.

వీరికితోడుగా, ఉపమంత్రి సమావేశం పూర్తి అయిన తరువాత, శాసనపక్షాలు లిఖితపాతులు పంపించి మరికొందరు కొత్త మంత్రులను ముఖ్యమంత్రి ఎన్నుకుంటారని కూడా వింటున్నాం.

కొత్త సమస్య

కొత్త మంత్రి వర్గానికి, కొత్త శాసనసభకు అనేకం కొత్త సమస్య లెదురవుతున్నాయి.

రాష్ట్రంలో ఆర్థిక వనరులు (భూమిశిస్తు) పడిపోవడం అందుకుగా ఉత్పత్తిమార్గాయంగా కొత్త వనరులను దేర్చుకోడానికి ప్రయత్నాలు, పొదుపు పథకాలు, అందుకవసరమైన రిట్రెంచ్‌మెంటు వగైరా వగైరా కొత్త సమస్యల గురించి మంత్రులు యీకడవు పెడుతుం. వాటిని అందిస్తూ ప్రతిపక్షాలు పుణ్యాసా లివ్వడం

— కొత్త శాసనసభ సమావేశాలు చాలా సమూల్యంగా ప్రారంభమైనాయి.

ప్రతిపక్షంలో జనకాంగ్రెసే యేర్పడింది.

దానికి నాయకులు శ్రీ రామనాథం, శ్రీ రత్న సభాపతి, ఏదో సాధించవలసిన ఉత్సాహంతో పడే కాంగ్రెసుయం అంతా ఇంతా కాదు

జనకాంగ్రెస్‌లో సభ్యులుగా చేరకుండా నయానా భయానా కొందరు శతవిధాల ప్రయత్నాలు చేస్తున్నా గట్టిగా నిలబడి గట్టిగా నిలబడగలిగిన ఇరవై ఇరవై సభ్యులను జనకాంగ్రెసు సభ్యులుగా నిలబెట్టిన ఘనత శ్రీ రామనాథానికి, శ్రీ రత్న సభాపతికి దక్కుతుంది.

అధ్యక్షా! తమ దయవల్ల రెండు కొత్త పార్టీల వారు శాసన సభలో ప్రవేశించారు" అన్నారు శ్రీ పోతుల గున్నయ్య

ఆ కొత్త పార్టీలు జనసంఘ్, రిపబ్లికన్

ఈ రెండు పార్టీలు శాసనసభలో ప్రవేశించడానికి సభాధ్యక్షులు శ్రీ సుబ్బారెడ్డిగారి దయే అన్నది శ్రీ గున్నయ్యగారి తాత్పర్యం కాదు.

"అధ్యక్షుడు దయ" అన్నది శ్రీ గున్నయ్యగారి పూర్తి పదాలు

ఏది యేమైనా జనసంఘ్ రిపబ్లికన్ పార్టీలు శాసన సభలో ప్రవేశించడం ఒక విశేషమే.

ఆ దులో జనసంఘ్ నాయకుడు శ్రీ మాధవరావు కూలంకషంగా వాదించే న్యాయవాది. గట్టిగా నిలబడగలిగిన వ్యక్తిత్వం.

రిపబ్లికన్ నాయకురాలు శ్రీమతి ఉషారాణిబాయి చిరకాలంగా ఎని ఉన్నన్ను తెలంగాణా రాజకీయ నాయకురాలు.

శేషు పిండి లేదు, మూడు వీశెల పూరీలు చేస్తామని పొయ్యి అంటించు కూర్చుంటే, దేశంలాంటి ఆహారగతి దగడాన్నుతుందో మీకే తెలుసు అధ్యక్షా! ఇదే కాంగ్రెసువారి అర్థిక విధానం. ఇవి వారువేసుకునే ప్రణాళికలు' అంటూ పూటుగా పుణ్యానికి చదువు శ్రీ గొట్టిముత్తన్నగారి అలవాటు.

అది అయనకు అలవాటే అనడం కూడా ప్రభుత్వానికి ఒక పరిపాటి. ఈ పరిపాటే గత ఎదేళ్లుగా సాగుతూ వస్తోంది.

కాని, శ్రీ లక్ష్మన్నగారు ఇప్పుడు ప్రధాన ప్రతిపక్షనాయకుడు. స్వతంత్రపార్టీ బలం శాసనసభలో పెరిగింది.

శ్రీ లక్ష్మన్నగారు ఒక "అధాం"టీతో మాట్లాడతారు. నిసలైన తెలుగు నుడికారం అయన మాటల్లో తక్కటి హేళనతో, హాస్యంతో గంతులేస్తుంది.

కంఠశోష

శ్రీ వావిలాలది కంఠశోష పెగాని, ప్రభుత్వం ఏమైనా వినిపించుకుంటేగా-అనేది లాబీల్లో వినిపించే మాట.

శ్రీ వావిలాల గోపాలకృష్ణయ్య సమస్యలలో సతిగిపోయి కాగిపోయి, కుచించుకుపోతూ వున్నారా అనిపిస్తుంది. అయనను చూస్తుంటే ఎడారి వోరు గాలికి ఎదిరించి నిలబడే వేపచెట్టు జ్ఞాపకం వస్తుంది.

"నేను చెప్పేది వాళ్ళు వింటున్నారనికాదు. వింటారని కూడా కాదు ప్రజలు వింటున్నారు. వింటారు. విని అలోచిస్తారనేదే నా నమ్మకం". అంటారు

ఒక్క వావిలాల ఒక్క వెయ్యిమంది పెట్టంటే అతిశయోక్తి కానేకాదు.

మొండిమనిషి

మరొకయేకైక ఇండిపెండెంటు సభ్యుడు శ్రీ సి. వి. కె. రావు "మొండిమనిషి" అంటారు కొందరు కోపంగా విజంగానే అయనకా మొండితనం లేకపోతే అలా నిలబడిలేడేమో అనిపిస్తుంది అయినా అయన మాటల్లో మెత్తదనం, నూటిదనం అలా అనిపించవు. పదేళ్ళ తరువాత మళ్ళీ శాసన సభలో ప్రవేశిస్తున్నారు.

శ్రీ నాగిరెడ్డి సరే సరి. అయన ఒక జంధ్యూ మూరుతం.

శాసనసభలో మితవాదుల నాయకుడు శ్రీ స్వర్ణ వేమయ్య.

కాంగ్రెసు సభ్యులందరికీ ముఖ్యంగా చెప్పుకోవలసినవారు శ్రీ పానుగంటి పిచ్చయ్య.

"కొల్లాయి కట్టితేనేమి మన గాంధి
మాలదై తిరిగితేనేమి మన గాంధి"

అన్న పదం శ్రీ పిచ్చయ్యగారికి అక్షరాలా వర్తిస్తుంది.

గాంధీగారు చచ్చిపోయినా, పూర్వకాలపు కాంగ్రెసు క్రమంగా చచ్చిపోతూ వున్నా శ్రీ పిచ్చయ్య ఇంకా గాంధేయుడే

కొల్లాయి కట్టుకుని, గొంగళి కప్పుకుని, ముండనం చేసిన శిరస్సుతో పాలకంచ నియోజకవర్గంలో ఎన్నుకోబడి శాసనసభలో శ్రీ పిచ్చయ్యగారు ప్రవేశించారు.

ఎందుకో గొంగడి కప్పుకోవటాన్ని తీసేసి రాకూడదూ! అ మాట తెల్లగా చలవచేసిన పొందూరు ఖద్దరు ధరించి కాంగ్రెసు సభ్యుడు శ్రీ పిచ్చయ్యగారిని ప్రశ్నించాడు.

శ్రీ పిచ్చయ్య నవ్వుకున్నారు.

కాంగ్రెసు సభ్యుడే తనను అలా ప్రశ్నించడం తో అయనకు నవ్వొచ్చింది.

తాను కోయవాడు కాకపోయినా కోయల మధ్య తిరిగి, కోయలలో కోయగా, వారి పెద్దగా, సేవకుడుగా వాల్మీకి సీమలో జీవితం గడుపుతున్న గాంధేయుడు శ్రీ పిచ్చయ్య

దగిరాలు గోపాలకృష్ణయ్యగారి రామదండులో చేరిపోయి, ముప్పై గ్రామాల పటేళ్ళగిరిని వదలుకుని ప్రజాసేవకు జీవితాన్ని అంకితమిచ్చిన వ్యక్తి అయ.

ఎన్నాళ్ళకు శాసనసభలో ఒక కొత్తవ్యక్తి కనిపించాడు!

ప్రొద్దునే లేచి, స్నానం చేసి భక్తి పారాయణ చయ్యడే అయన ఏమని చేయడం.

ముప్పైయేళ్ళ నుంచి పదవుకుంటున్న తన భగవద్గీతతో పాటు, తన చేతి సంచీ, కొల్లాయి బట్టలు. డబ్బు మొన్న అయన హైదరాబాద్ వస్తుంటే ఎవరో రైల్లో కాజేశారు.

హైదరాబాదు వచ్చి ఎవరో దబ్బిస్తే భగవద్గీత కొనుక్కొని పారాయణ చేసిన తరువాతగాని శ్రీ పిచ్చయ్య అన్నం తినలేదట.

గొంగడి కప్పుకుంటే, శక్తి పెరుగుతుందట. అంటురోగాలు శరీరానికి అంటవుట.....!

కాంగ్రెసుకు మిగిలింది ఒక్క కాంగ్రెసు జండా మాత్రమే అంటాడు శ్రీ పిచ్చయ్య

కాంగ్రెసుకు పునర్జీవం కల్పించాలి అనేది అయన ఆశయం.

కొత్త శాసనసభ సంతగల్లాడుతూ ప్రారంభమైంది.

మంత్రులు కావలసినవాళ్ళు, మంత్రులు కాలేని వాళ్ళు మంత్రులవలసినవాళ్ళు హడావిడిగా లాబీల్లో తిరుగుతున్నారు.

వచ్చే వర్షాకాలపు సమావేశంనాటికిగాని ఈ వేడి తగ్గదు

కొత్తదనం మాత్రం చాలా నిండుగానే ప్రారంభమైంది.

—సుబ్బారావు

సంకర మొక్కజొన్న— రైతులకు కొన్ని ముఖ్యమైన సూచనలు

గత మాసంలో ఎన్నికలు పూర్తయి పరిషత్తులు వెలువడ్డాయి, ఎన్నికల పరిణామాలు మీలో కొంతమంది అశాంతిపడ్డారు, కొంత మంది ఆశించినట్టుగా వున్నాయి. అందరికీ మించి కొన్ని పార్టీలు ఎక్కువ సీట్లు గెల్చి అందలమెక్కాయి మరి కొన్ని పార్టీలు అవి కొనట్టుగా బోల్తాలు కొట్టాయి. ఈ ఎన్నికల హడావుడిలో మా "అడిమగ" పార్టీని మరచిపోవద్దని గతంలో విన్నవించాం తదనుగుణంగానే ఉత్పత్తిదారులు

ఒక ప్రత్యేక ఎలక్షన్‌లో తిరుగుతూ కూడా రెండో ప్రత్యేక మా పార్టీ అదేశానుసారం పనిచేసి సజ్జ, సింకర మొక్కజొన్న పై శ్రద్ధ వహించి కృషి చేశాం. ఆ విధంగా మా పార్టీ ఎన్నికలపట్టు సంపాదించుకొన్నది. అందుకు వారికి మా ప్రత్యేక ధన్యవాదాలు. ఏ కొద్దిమందో మా పార్టీపట్ల శద్ధ వహించలేదు. మేము చెప్పింది "చెవిటివానికి శంఖం" వలే అయింది. అందుచేత వారికి దీపజ్యోతి కూడా దక్కలేదు. అయినా పరవాలేదు. మరో అవకాశం యిస్తున్నాం. వెనుకటినే ఈ పండుకలో యిచ్చిన సలహాలు పాటించి పట్టుబడితే వారికి కనీసం "రివాజిట్లు" తిరిగి రాబట్టుకో గలుగుతారు. అందుకు హామీ యివ్వడానికి మాకు ధైర్యంవుంది

ఫిబ్రవరి మొదటి వారం, నాటిన మొలకలు అడి మొక్కలు పూతకు అక్కడక్కడ రావడంకద్దు. కాని చాలచోట్ల మరి పూతకు కూడా రావడంలేదు. అలాంటప్పుడు అడి మొక్కలు పూతకు ఎలికరణ చెందదు కదా! అందుచేత ఇప్పటివరకు చేసినట్టుగా, మగ మొక్కలు పూతప్పేవరకు అడి మొక్కల పూతి (కంబుల) నుతీసివేయాలి అలా చేసినపుడు అడిమొక్కలు మరింత దుబ్బుచేయడానికి వీలు ఏర్పడుతుంది. ముందుగా పెరిగి వచ్చే అడిమొక్కలు, వెనుకబడిన మగ మొక్కలను తట్టుకొనాలంటే రెండూ పూతకి ఒకేకాలంలో వచ్చేటట్టు చేయాలంటే వెనువెంటనే మగ మొక్కల పరుసలపైన యూరియా (ఒక పౌను) పంచదార (ఒక పౌను) లను 40 గాళన్ల నీటిలో కలిపి పిచికారీ చేయాలి. ఆ విధంగా నాలుగులేక అయిదురోజుల తర్వాత అవసరమైతే మరొకసారి పిచికారీ చేయాలి. ఆ విధంగా మగమొక్కలకు తిండి ఎక్కువ పెడితే హుషారు పుట్టి మంచి ఏపుగా పెరిగి వెంటనే అక్కడకు వస్తాయి. అప్పుడు అడి పూతి గర్భధారణ జరుగుతుంది. ఈవిధంగా చేయకపోతే అడిమొక్కలకు, మగమొక్కలకు ఎక్కడా లంగరు కుదరక, ముందుగా వచ్చే అడికంకులు వట్టిపోవుట జరుగుతుంది పైన వివరించిన ప్రకారం "అడి-మగ" మొక్కలకు మీరు పండించే పొలంలో అడి మొక్కలు పూతకు అక్కడక్కడ వస్తుంటే మగ మొక్కలు పూతప్పేవరకు అడి మొక్కల పూతి (కంబుల) ను తీసివేయాలి అలా చేసినపుడు అడిమొక్కలు మరింత దుబ్బుచేయడానికి వీలు ఏర్పడుతుంది.

వరి వండించిన తర్వాత దెబ్బతిన్న భూములలో సంకర సజ్జ వండించే రైతులు ఈ విషయాలలో మరింత శ్రద్ధ వహించాలి. పైపాటు చేయడం మూలంగానే తడి తొందరగా ఆరి, మొక్కలు త్వరలో పెరిగి వస్తుంది. ఈ విషయమై అనుమానం వుంటే మీరు కృష్ణాజిల్లా వానపాముల గ్రామంలో ఏడ ఎకరాల మేర సజ్జను నాటిన శ్రీ అల్లూరి రామరామబ్రహ్మంగారి బొలాన్నిగాని, రామన పూడిలో శ్రీ యన్. నారాయణరావుగారి బొలాన్ని గాని, పేపూడిలో శ్రీ సంజీవరావుగారి బొలాన్నిగాని జమీగొల్వేవల్లిలో శ్రీ పి. సాంబశివరావుగారి బొలాన్నిగాని చూచి రండి. మీకే తెలుస్తుంది. "పైపాటు మహాత్మ్యం".

అసలు పైపాటు పెడుగుదలకు నేల, నీరు, ఎరువు తోపాటు, దానికి చేసే దోహద అంటే "పైపాటు అంతరకృషి" కార్యక్రమాలు వచ్చు ఇందుకు మీకు ఎకరానికి సాధారణంగా 50 రూపాయల కంటే ఎక్కువ కాదు. 50 రూపాయల ఖర్చు అంటే సుమారు ఎనిమిదిన్నర కిలోలకుగాను మేమా మీకు చెల్లించ డబ్బు ఈ పద్ధతిగా చేసినప్పుడు పైరు దాగా దుబ్బు చేయడమే కాదు. పెరుగుతుందికూడా - అనవసరంగా కలవు మొక్కల హరించే ఆహారం ఎదార్థాలను నేలలో ఎదిలం చేయడానికి తద్వారా పైరుకు పనియోగపడడానికి అవకాశం వుంది.

పనివారి ఎండించిన తర్వాత దెబ్బతిన్న భూములలో సంకర సజ్జ ఎండించే రైతులు ఈ విషయాలలో మరింత శ్రద్ధ వహించాలి. పైపాటు చేయడం మూలంగానే తడి తొందరగా ఆరి, మొక్కలు త్వరలో పెరిగి వస్తుంది. ఈ విషయమై అనుమానం వుంటే మీరు కృష్ణాజిల్లా వానపాముల గ్రామంలో ఏడ ఎకరాల మేర సజ్జను నాటిన శ్రీ అల్లూరి రామరామబ్రహ్మంగారి బొలాన్నిగాని, రామన పూడిలో శ్రీ యన్. నారాయణరావుగారి బొలాన్ని గాని, పేపూడిలో శ్రీ సంజీవరావుగారి బొలాన్నిగాని జమీగొల్వేవల్లిలో శ్రీ పి. సాంబశివరావుగారి బొలాన్నిగాని చూచి రండి. మీకే తెలుస్తుంది. "పైపాటు మహాత్మ్యం".

అసలు పైపాటు పెడుగుదలకు నేల, నీరు, ఎరువు తోపాటు, దానికి చేసే దోహద అంటే "పైపాటు అంతరకృషి" కార్యక్రమాలు

డాక్టర్ రామకృష్ణ సలహాలు

పాఠకులు పంపిన సందేహాలకు తెనాలి ఆంధ్ర ఆయుర్వేద వైద్య కళాశాల ప్రిన్సిపాల్ డాక్టర్ యేజెళ్ళ రామకృష్ణ ఈ సలహాలు పంపించారు.

కె. శివారెడ్డి

ప్రశ్న: మా గేదె పేడ వంటలు వంటలుగా వేస్తూ, సరిగా మేత మేయడం లేదు. తగిన చికిత్సను "పాడి-వంటలు"ద్వారా తెల్పండి.

సమాధానం: ఇంగువ రెండు తులాలు చింతపండు పులుసు ఒక పౌను కలిపి రోజూ త్రాగించండి.

కె, రంగాచార్యులు,
కోడేరు.

ప్రశ్న: మా అవుకు లోపుడగులు పడి బాధపడుతున్నది. తగిన చికిత్సను తెల్పండి.

సమాధానం: వసబాదివి పుడగులు పడిన చోట పెట్టితే పుడగులు పస్తాయి వేపి ఎటితో కడిగి అక్కడ గంధసింధూరం, వ్యాసలైను కలిపి రాయండి.

కొమ్మూరి ఆంజనేయులు,
కంచాడు.

ప్రశ్న: మా ఎద్దుకు సుశిమిరి వున్నది. తగిన మందును తెల్పండి

సమాధానం: "కీటాశి"అనే మందును సుశిమిరిగా చోట రోజు రాయండి.

అల్లూరి ఆదిలక్ష్మి
నెల్లూరు.

ప్రశ్న: మా కుక్కకు మీ సలహా అనుసరించగా బలహ్యాధి తగ్గింది. కాని, కుక్క సరిగా అన్నం తినడంలేదు. తగినమందును తెల్పండి.

సమాధానం: తెలుగులో దొరకడం కష్టము ఇంగ్లీషులో వున్నవి.

ఇల్లెందు అంజమ్మ.
శ్రీకాకుళం

ప్రశ్న: మా అవు శరీరంగోరకు దుద్దుకుంటున్నది. పుండ్లు కూడా ఎడినవి. తగిన మందు సోమవారం పత్రికద్వారా తెల్పండి.

సమాధానం: చదు జిలకర రెండు తులాలు. విస్మకాయరసం రెండు గిద్దలు ఉప్పు అర శోలు, అర్ధ శేరు గొడ వెన్నని నీరు కలిపి రోజు త్రాగించండి పుండ్లకు గంధ సింధూరము, వ్యాసులైను కలిపి రాయండి. ఇలా 15 రోజులు చేయండి ఇది దీర్ఘ వ్యాధి. తగ్గగలదు. కాని కొంచెం వ్యవధి తీసుకుంటుంది.

వాలు అడా ముఖ్యమంగా. అవసరమైతే ఒకసారికాదు రెండుసార్లు పైపాటు చేస్తే బ్రహ్మాండమైన ఫలితాలు కలుగుతాయని మా నమ్మకం మరి లేనిది "మా నమ్మకం" తప్పని ముజాపు చేయండి చూద్దాం!

మీరుకూడా సంకర సజ్జను నాటిన వారి వలె, మొక్కజొన్న పొలంలో కలుపు లేకుండా నీటి వాడుదల, నీటి నిర్గమనం సరిగా సాగిపోయేటట్టు చేయడానికిగాను పైపాటు అంతర కృషి పిడిగా చేయాలని కోరుతున్నాం.

తస్మాత్ జాగ్రత

ఎంతలు ముదిరిన కొలది. కాండంలో తీపి ఎక్కువయి, కాండంతొలిచే పురుగుల పండియాత్ర ఎక్కువగా వుంటుంది. కాబట్టి మీ మొక్కజొన్న తోటకు "సహారా" ఇస్తూ యీ దొంతను కనిపించిన వెంటనే యీ క్రింద వివరించిన బ్రహ్మాస్త్రాన్ని ఉపయోగించండి.

కాండం తొలిచే పురుగులకు బ్రహ్మాస్త్రం

అలవ్యంగా విత్తిన సంకర మొక్కజొన్న మొక్కలను కాండం తొలిచే పురుగులు ఎట్టి నాశనం చేస్తున్నట్టు అనేక చోట్ల నుంచి రిపోర్టులు వస్తున్నాయి. వీటిని నాశనం చేయడానికి మొక్క మొవ్వలో "ఎండ్రిన్ రవ్వ" లేదా "ఎండ్రిన్ గుళికలు" కొద్దిగా వేయాలని యిదివరకే హెచ్చరించాం. అయితే ఈ మందు మార్కెట్టులో లభ్యం కావడం లేదని అనేక మంది రైతులు ఫిర్యాదు చేశారు. ఇట్టి సందర్భంలో మీకు ఒక "బ్రహ్మాస్త్రాన్ని" ప్రసాదించ దలిచాం. ఈ బ్రహ్మాస్త్రం నేషనల్ పెస్టిసైడ్స్ రేసను అఫీసులందు (విజయవాడ కొండ రెడ్డిదొడ్డు; హైదరాబాదు - తెల్లన్ భవన్) లభ్యం కాగలదు. ఇది కేవలం బ్రహ్మాస్త్రమే. మారణాయుధం పురుగులనేకాదు మనుష్యులను, జంతువులను కూడా బొల్లను పట్టుకుంటుంది. జాగ్రత్తగా వాడకపోతే. ఈ మందు పేరు "థిమ్మెట్" ఇది అత్యంత విషపూరితమైనది. దీని ఖరీదు కిలో పది రూపాయలు మాత్రమే. "ఎండ్రిన్ రవ్వ" లేక "గుళికలు" మొక్కల మొవ్వులలో వేసినట్టుగానే. ఈ "థిమ్మెట్ రవ్వ"ను మొక్కలలో కనుక ఒకసారివేస్తే. దాదాపు 15 నుంచి 20రోజుల వరకు కాండం తొలిచే పురుగులు అమొక్కల కెలాంటి హాని కలుగజేయవు.

"థిమ్మెట్"ను వుపయోగించే వ్యక్తి ఎంతో జాగ్రత్తగా వుండాలి, మూతికి అడ్డంగా ముక్కుకు వాసన తగిలకుండా గుడ్డను కట్టుకోవాలి.

అలాగే నేరుగా ఈ మందు శరీరంమీద ఎక్కడా పడకుండా చూచుకోవాలి.

చేతులకు గుడ్డలు కట్టుకొనిగాని, రబ్బరు తొడుగులను తొడుక్కొని గాని ఈ మందును వాడాలి. ఆ తర్వాత ఆ గుడ్డలను లగిలేయాలి తొడుగులను శుభ్రంగా సబ్బు

(మిగతా 6 వ పేజీలో)

పెత్తందారు "గెలుపోటముల మధ్య"

రైతులకు ముఖ్యమైన సలహాలు

చెఱకు పైరుకు యూరియా ఎరువును మామూలుగా నేలలో కలిపి వేయడంకన్న స్ప్రేయరులో చల్లడం మేలు. ఇలా చల్లడం వలన ఆ యూరియాను త్వరగా, ఎక్కువగా ఆ చెఱకు పైరు తీసుకోవడానికి వీలుంటుంది. అంతేకాదు, ఇలా చల్లితే మామూలుకన్న తక్కువ ఎరువు సరిపోతుంది. - ఈ విషయాలు పశ్చిమ రాష్ట్రాలలోని పరిశోధన సంస్థలు చేసిన ప్రయోగాల వలన తెలిశాయి.

యూరియా చల్లడంవల్ల చెఱకు దాణ్యం. దిగుబడి హెచ్చుతాయి. యూరియా ఎరువు చల్లడము క్రిమిసంహారక మందు చల్లడము - ఈ రెండు పనులూ ఒక్కసారి చేయొచ్చు కూలి ఖర్చులు తగుతాయి.

అందువల్లం - రైతులు యూరియాను చల్లే పద్ధతిని అవలంబించి లాభమొందగలరు.

"గోధుమను, పప్పుదినుసును మిశ్రమపైర్లుగా పండించండి"

మెట్టప్రాంతాలలో గోధుమలను, ఏదియినా పప్పు దినుసును కలిపివైరువేస్తే-అ రెండూ కూడా విడివిడిగా పైరుపండినప్పటికన్న ఎక్కువ దిగుబడి నిస్తాయి. ఈ విషయం కోట (రాజస్థాన్)లోని భూసంరక్షణ పరిశోధనాలయం వారి పరిశోధనల వలన తెలిశాయి

అక్కడి పరిశోధనలలో గోధుమలను, పప్పును విడివిడిగా పండించగా 315 కిలోల గోధుమలు, 315 కిలోల పప్పు (హెక్టారునుంచి) లభించాయి. హెక్టారుకు గోధుమల మంచి 38 రూపాయలు, పప్పులను 25 రూపాయలు చొప్పున లాభం వచ్చింది. రెండింటినీకలిపి మిశ్రమ పైర్లుగావండేస్తే హెక్టారుకు 446 కిలోల దిగుబడి, 77 రూపాయల నికర లాభం వచ్చింది.

మిశ్రమపైర్లు వేసినప్పుడు గోధుమలను, పప్పును, వరుసమార్పు పద్ధతులలో వేశారు. ఇందువలన కోతనని, నూర్పిడి సులభమవుతాయి. గోధుమ పైరుమధ్యలో పప్పు దినుసుమొక్కలు ఏపుగా పెరగడానికితోడు ఏర్పడుతుంది.

ఇలా మిశ్రమ పైర్లేవేస్తే ఒక పైరు పోయినా ఇంకొక పైరయినా వుంటుంది. పప్పు దినుసుపైరు మూలంగా భూసారం కూడా హెచ్చుతుంది. కనుక మెట్ట పాగుచేసే రైతులీ పద్ధతిని అవలంబించి లాభం పొందవచ్చును.

హెక్టారుకు 65 క్వింటాల్స్ నిచ్చే కొత్త గోధుమ రకం

ఈ రబీ కాలంలో ఎందరో రైతులు సోనోరా 64 అన్న కొత్త మెక్సికన్ రకం గోధుమను పైరు చేస్తున్నారు. ఇంతవరకు జరిగిన పరిశోధనలలో ఈ సోనోరా-64 గోధుమ రకం హెక్టారుకు 65 క్వింటాల్ దిగుబడి నివ్వగలదని తేలింది.

ఇది త్వరగా కోతకు వస్తుంది. దీని గడ్డి పొట్టిగా విరుగు వుంటుంది. రసాయనిక ఎరువుల మోతాదు హెచ్చినా దీని మొక్క పడిపోదు నలు దిక్కుకు సత్రజని ఎరువు ఎక్కువగానే. అంటే హెక్టారుకు 150 కిలోల నత్రజని చొప్పున అందివ్వాలి.

దీని పరిశోధనలను వరుసలలో మరీ దూరంగా నాటకుండా నాటాలి. ఈ పైరుకు నాలుగైదుసార్లు నీరు పెట్టాలి. వాతావరణం అనుకూలించి ఎక్కువగా వర్షాలు పడితే తుప్పు వ్యాధి తగ్గగలదు. కాని కొంచెం వ్యవధి తీసుకుంటుంది.

రూపాయికి అయిదున్నర రూపాయలిచ్చే రాగి రకం

రసాయనిక ఎరువు కని రైతు ఖర్చుచేసిన ప్రతిరూపాయికి అయిదున్నర రూపాయల ఎతిపలం ఇచ్చేది— "ఏకేఎ-2" అన్న

భూమిశిస్తు వసూలుకు ప్రభుత్వాధికారం

- రెవిన్యూ మంత్రి ప్రకటన

("ఆంధ్రజ్యోతి" విలేకరి) హైదరాబాద్ ఏప్రిల్ 1—

అదనపు భూమిశిస్తు వసూలుచేసే అధికారం ప్రభుత్వానికి నేడు లేకపోయినా భూమిశిస్తు వసూలుచేసే అధికారం ప్రభుత్వానికి వుందని దీనిని వసూలు చేయడానికి ప్రత్యేకంగా ఆర్డినెన్సుగాని, శాసనంగాని అవసరం లేదని రెవిన్యూ మంత్రి శ్రీ వి. బి. రాజు నేడు శాసనసభలో తెలియజేశారు.

సుప్రీంకోర్టు తీర్పు ప్రకారం అదనపు భూమిశిస్తు చట్టం సంపూర్ణంగా రద్దయిందని, తత్ఫలితంగా అదనపు భూమిశిస్తు చట్టం అమలులో రద్దయిన పూర్వపు చట్టాలన్నీ పునరుజ్జీవనం పొందాయని, తత్కారణంగా పునరుజ్జీవనం పొందిన చట్టాల ప్రకారం భూమిశిస్తు వసూలుచేసే అధికారం ప్రభుత్వానికి వున్నట్టు శ్రీ రాజు వివరించారు

అదనపు భూమిశిస్తు చట్టం పూర్తిగా రద్దు కాలేదని, దానిలోని మూడు, నాలుగు, అయిదు సెక్షన్లు మాత్రమే సుప్రీం కోర్టు రద్దు చేసింది. అందువలన అదనపు భూమిశిస్తు చట్టం అమలులోకి రావడానికి పూర్వం వున్న చట్టాలు పునరుజ్జీవనం పొందడానికి వీలులేదంటూ శ్రీ వాసిలాల గోపాల కృష్ణయ్య లేవదీసిన వాదనను శ్రీ రాజు త్రోసిపుచ్చారు.

సుప్రీం కోర్టు రెండవ జడ్జిమెంటు ప్రకారం, అదనంగా వసూలుచేయబడ్డ శిస్తును రైతులు భవిలో కట్టబోయే శిస్తు క్రింద జమచేసుకోవలసిన విధానం వివరించబడింది కనుక, దాని తాత్పర్యం - భూమిశిస్తు వసూలుచేసే అధికారం ప్రభుత్వానికి వున్నట్టే గదా అంటూ శ్రీ రాజు తెలియజేశారు.

రైతు భూమికి యజమాని కాదు. ప్రభుత్వమే భూస్వామి అనికూడా శ్రీ రాజు అన్నారు.

అంతేకాకుండా అదనపు భూమిశిస్తు చట్టం పూర్తిగా రద్దయినట్టు కూడా జడ్జిమెంటు చదివితే విదితమవుతుందని ఆయన అన్నారు.

అదనపు భూమిశిస్తు రద్దవడంవల్ల ఏర్పడ్డ ఎరిసికుల గురించి శాసనసభ నేటి సాయంత్రం ప్రత్యేకంగా సమావేశమై రెండు గంటలపాటు చర్చించింది.

అనుత్పాదకంగా వస్తున్న అనాది వ్యాయ మొత్తాన్ని దర్శితము ఎరిశీలిస్తే భూమి మీద హక్కుదారులు యావత్తూ ప్రభుత్వానికి అదనపు భూమిని పాలుచేసి తత్ఫలితంగా వచ్చే ఆదాయంలో కొంత భాగం ప్రభుత్వానికి ఎన్నుగా చెలించి తక్కినది పొంగా విధ్ అట్టిపెట్టుకొనే హక్కు మాత్రమే రైతుకు వస్తుందని తెలుస్తోందని రెవిన్యూ మంత్రి తెలియజేశారు

తరువాత వచ్చిన అనేక జడ్జిమెంట్లు పరిశీలిస్తున్నా భూమిమీద ప్రభుత్వానికి రైతుకు వున్నట్టి హక్కులు (మేలుపరం కుదిపరం) వున్నట్టు కూడా విదితమవుతోందని ఆయన అన్నారు.

రైతుకు సర్వపరిహారం చెల్లించబడ్డాకనే రైతు చేసినభూమి అభివృద్ధికోసాని, యాజమాన్యానికి అది ఎల్లి చనట్టు అనుమానంగా వస్తున్న ఆ చారం వల్ల తెలుస్తున్నదని శ్రీ రాజు వివరించారు.

కొన్ని సాంకేతిక కారణాలవల్ల మాత్రమే అదనపు భూమి శిస్తు చట్టం రద్దు కాబడిందని శ్రీ రాజు తెలియజేస్తూ, చట్టం రూపొందిస్తున్నప్పుడే ఆ లోపాలను సరిదిద్ది వుంటే, చట్టం రద్దుకాబడి వుండేది కాదన్నారు.

ఈ లోపాలకు బాధ్యత సుప్రీంకోర్టుది కాదు ఎరిపాలనా యంత్రాంగానిది కాదు. బాధ్యత యావత్తూ శాసనసభదే అన్నారాయన. చొప్పించదలచిన అంశాలను చొప్పించకపోవడంలో లోపమే కదా అంటూ ప్రశ్నించారు.

అటువంటప్పుడు లోపాలనుద్దేశించడం శాసన సభ ధర్మం కాదా అంటూ ప్రశ్నించారు.

ఈ లాంటి పరిస్థితుల్లో ప్రభుత్వం ఇప్పుడేమి చేయదని ఈ నెల 14, 15 వ తేదీలలో శాసనసభలోని పెద్దలతో సంప్రదించిన తరువాతనే ప్రభుత్వం ఏదైనా చేస్తుందని ఆయన తెలియజేశారు.

అదనపు శిస్తు వసూలుచేసినప్పుడు కొందరికి రసీదులు ఇచ్చినా, కొందరికి కారణాంతరాలవల్ల ఇవ్వకపోయినా, కొందరు రసీదులు పారవేసుకున్నా అడ్జెస్టు చెయ్యవలసిన డబ్బు ఎక్కడికీ పోదని, లెక్కలన్నీ ప్రభుత్వ తహశీల్ ఆఫీసుల్లో సరిగా వున్నాయని శ్రీ రాజు వివరించారు.

ఖమ్మం జిల్లా యువజనోత్సవాలు

ఖమ్మం, ఏప్రిల్ 2— విద్యాశాఖ ఆధ్వర్యాన మార్చి 28, 29 తేదీలలో ఖమ్మం "పేపిలియన్ (గ్రౌండ్స్)లో" నిర్వహింపబడిన యువజనోత్సవాలు మార్చి 29 న ముగిసినవని బహుమతి ప్రదాన సభకు జిల్లా సబ్ కలెక్టర్ శ్రీ వి. కె. శ్రీనివాసన్ అధ్యక్షత వహించి తమ ప్రసంగంలో ఎందరో యతి సమితులు యువజనులకు ఎతనము, క్రీడా సంఘ సేవావకాశములను విస్తృతము చేసే కార్యక్రమాలు అధికంగా ప్రవేశపెట్టాలనిచెప్పారు యువ నోత్సవాలను జయప్రదముగా నిర్వహించినందుకు విద్యాశాఖాధికారులను అభినందించారు. జిల్లా విద్యా శాఖాధికారిణి కుమారి వి. టి మృగశిర అబల పోటీలు, క్రీడా పోటీలలో గెలుపొందిన వారికి బహుమతులను పంచిపెట్టారు. సభికులకు జిల్లా గెజిటెడ్ ఇన్స్పెక్టర్ ఆఫ్ స్కూల్స్ శ్రీ పి. వి. రామకృష్ణారావు స్వాగతము చెప్పారు. ఉత్సవ నిర్వహణ కమిటీ కన్వీనర్ శ్రీ కె. హెచ్ని వివేదికను సమర్పించారు. జిల్లా పాఠశాలల పర్యవేక్షకులు శ్రీ ఎం. రవీంద్రనాథం కృతజ్ఞతా వందనములర్పించారు. పౌర సంబంధాల సమాదార శాఖ తరపున శ్రీ జాన్ బ్యాండు "యూత్ రాణి" బుర్రకథ వర్తమాన సంఘం హాలులో ఏర్పాటు చేయబడినది వివిధ సమితుల యువజన సంఘాలు పాల్గొన్న ఈ ఉత్సవాలను జిల్లాపరిషత్ కార్యదర్శి శ్రీ రాంసింగ్ ప్రారంభించారు.

పరిపాలన సంస్కరణల నివేదిక

అసెంబ్లీలో చర్చ వివరాలు

హైదరాబాద్, ఏప్రిల్ 1— అసెంబ్లీలో పరిపాలన సంస్కరణల సంఘం నివేదికపై జరిగిన చర్చలో ప్రధాన భాగాన్ని "ఆంధ్రజ్యోతి" నిన్ననే ప్రకటించింది మిగిలిన వివరాలివి.

మితవాద కమ్యూనిస్టు సభ్యుడు శ్రీ సి. హెచ్ రాజేశ్వరరావు మాట్లాడుతూ, ఆర్ డి. ఓ. ఉద్యోగులను రద్దు చేయాలని అన్నారు రాజకీయ అనీతిని పూర్తిగా నిర్మూలిస్తేనే తప్ప ఏపదకూడా ఫలవంతం కాలేదన్న పరిపాలనా సంస్కరణల సంఘం నివేదికతో ఆయన కీభవించారు. కాంగ్రెసుకు ఎన్నికల నిధుల ప్రదానానికి సాధనంగా ఆఫీసర్లు వినియోగింపబడుతున్నట్టు ఆయన ఆరోపించారు.

ఆఫీసర్లను తమ స్వంత పనులకు వినియోగించుకొనవచ్చునన్న అభిప్రాయంతోనే కంట్రాక్టర్లు నిధులను ఇవ్వడానికి సిద్ధపడుతున్నారని కూడా ఆయన ఆరోపించారు.

శ్రీ సి. వి. కె. రావు (ఇండిపెండెంటు) మాట్లాడుతూ, "పరిపాలనా యంత్రాంగం యావత్తు రాజకీయ నాయకత్వానికి దాసోహం చేసుకొనేందుకు వినియోగిస్తున్నారు నేతి బిరకాయలో నేయి ఎంత వున్నదో. ఈ సంస్కరణ పోస్టులో సంస్కరణ కూడా అంతే వున్నది" అని విమర్శించారు.

శ్రీ జి. మల్లిరామిరెడ్డి (పీపుల్స్ డెమొక్రాటిక్ పార్టీ) మాట్లాడుతూ, అన్ని జిల్లాల ఎం. ఎల్. ఏ. లు హైదరాబాద్ వచ్చి మంత్రులతో సమావేశమయ్యేటట్టు ఏర్పాటు చేయడానికి ఐదు లక్షల రూపాయలు కేటాయించాలని సూచించారు.

కాంగ్రెసు సభ్యుడు శ్రీ పోతుల గున్నయ్య ప్రసంగిస్తూ, "అప్పర్ డివిజన్ క్లర్కులకు ప్రభుత్వాన్ని నడుపుతున్నారని. వెనకటి కాలంలో వారు ఏమిటి అన్నదానిమీద సంతకం మాత్రం పెడతారని ప్రజలు అనుకుంటున్నారు. ఇది మారాలి అధ్యక్షా" అని అన్నారు.

పి. దక్షిణ్య డి.లో అవినీతిని నిరూపించడానికి కంట్రాక్టు వద్దతిని రద్దు చేయాలని శ్రీ గున్నయ్య సూచించారు.

రెవిన్యూ ఇన్స్పెక్టర్లను రద్దుచేసి ఆ డబ్బును గ్రామాధికారుల జీతాలను పెంచడానికి వినియోగించవచ్చునని ఆయన సూచించారు

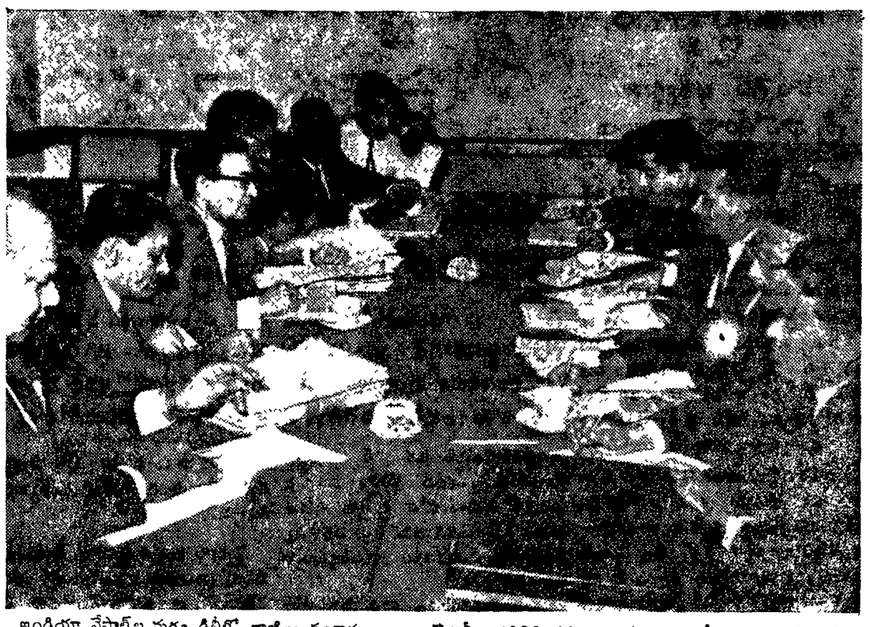

ఇండియా నేపాల్ల మధ్య ఢిల్లీలో వాణిజ్య సంధానణలు. నేపాలీ ప్రతినిధి వర్గ నాయకుడు (శ్రీ కె. బి. అధికారిని (కుడినుంచి రెండవ వ్యక్తి) భారతీయ ప్రతినిధివర్గం నాయకుడు శ్రీ బి. డి. జయల్ (ఎడమనుంచి మూడవ వ్యక్తి) చిత్రంలో చూడవచ్చు)

ఫ్లారెన్స్‌లో హ్యూబర్ట్ హంఫ్రీకి కోడిగుడ్ల స్వాగతం

ఫ్లారెన్సు, ఏప్రిల్ 2— అమెరికా వైస్ ప్రెసిడెంటు హ్యూబర్టు హంఫ్రీ నిన్న ఫ్లారెన్సు వచ్చినప్పుడు కలహ నిమగ్నులైన ప్రదర్శకులు, విసరివేసిన రెండు కోడిగుడ్లు ఆయనకు స్వాగతం చెప్పాయి.

కోడిగుడ్లు వైస్ ప్రెసిడెంట్‌ను తప్పిపోయాయట కాని ఒకటి మాత్రం వైస్ ప్రెసిడెంట్ వెంటున్న అమెరికన్ కాన్సుల్ జనరల్ జోసెఫ్ సి. ఏలర్‌కు తగిలిందట

అమెరికన్ గూఢచారి సంస్థ ఉద్యోగులు తమ నాయకుడిపై కోడిగుడ్లు విసరివేసిన వ్యక్తిని పట్టుకొని ఇటాలియన్ పోలీసులకు అప్పగించారు. అవ్వక్తి ఒక యూనివర్సిటీ విద్యార్థి అని పోలీసులు కనుగొన్నారు.

అమెరికన్ ప్రతినిధులైనా అనుకూలురైనా ప్రదర్శకులమధ్య పెద్ద వాదం చెలరేగింది. వారు ఒకరినొకరు అణచివేయడానికి ప్రయత్నించారు.

వైస్ ప్రెసిడెంట్ హంఫ్రీ ముఖానికి కోడిగుడు దెబ్బ తగిలినట్టు కొందరు ప్రత్యక్ష సాక్షులు చెప్పగా అమెరికన్ అధికారులు ఆ వార్తను ఖండించారు.

పశ్చిమ గోదావరిలో బాపుల తవ్వకం తక్కావీ బుణాలు

పరిషత్తు స్థాయీ సంఘ చేవంజూరు

("ఆంధ్రజ్యోతి" విలేకరి) ఏలూరు, ఏప్రిల్ 2—

పశ్చిమ గోదావరి జిల్లాలో ఏడు బ్లాకులలో 75 బావులు తవ్వడానికి 75 వేల రూపాయలను 14 బ్లాకులలో దీర్ఘకాలిక తక్కావి బుణాలు ఇవ్వడానికి 39 400 రూపాయలను పరిషత్తు ఒకటవ స్థాయీ సంఘం మంజూరు చేసింది

నిరాశ్రయులైన స్వదేశీయుల పారిశ్రామిక సహకార సంఘాలకు బుణాలను ఇచ్చే నిమిత్తం లక్షా రూపాయలను రెండవ స్థాయీ సంఘం మంజూరు చేసింది జంగారెడ్డి గూడెంలోని ఫ్రూట్ కాన్సింగ్ ఫ్యాక్టరీకు 30 వేల రూపాయలు, ఏలూరులోని సహకార మండలాలయానికి ఏడువేల రూపాయలు మంజూరు చేయబడినవి.

1967-68 సంవత్సరంలో జిల్లా పరిషత్తు సెకండరీ స్కూళ్ళ భవనాల రమత్తులకు 3,82,000 రూపాయలను మూడవ స్థాయీసంఘం మంజూరు చేసింది.

ప్రభుత్వ మంజూరు చేసిన అయిదువేల రూపాయలను జిల్లాలోని వివిధ మహిళా మండలులకు గ్రాంటులుగా నాలుగవ స్థాయీ సంఘం పంచిపెట్టింది.

పరిషత్తు ఒకటవ, రెండవ, మూడవ, నాల్గవ స్థాయీ సంఘాల సమావేశాలు 29 వ తేదీన జరిగాయి.

ఈ సమావేశాలకు జిల్లా పరిషత్తు చైర్మన్ శ్రీ సి హెచ్. బి. హెచ్. రామజోగయ్య అధ్యక్షత వహించారు.

హరిజనులకు గృహాలు

అయిదవ, ఆరవ స్థాయీ సంఘాల సమావేశాలు 30వ తేదీన జరిగాయి

సమావేశాలకు జిల్లాపరిషత్తు చైర్మన్ శ్రీ సి. రామజోగయ్య అధ్యక్షత వహించారు.

ఇళ్ళను నిర్మించుకునే దుకు హరిజన పట్టా దారులకు ఒక్కొక్కరికి 50 రూపాయల చొప్పున గ్రాంటులు ఇవ్వడానికి యాదవోలు, సిద్ధాంతం, గుండుగూడి గ్రామాలను బదవ స్థాయీ సంఘం ఎన్నుకొంది

జిల్లాలోని వివిధ రోడ్లకు మెటలింగ్ చేయడానికి, మరికొని లంకలు బాగు చేయడానికి రు 15 63 00 లను ఆరవ స్థాయీ సంఘం మంజూరు చేసింది.

రాష్ట్రపతి ఎన్నికపట్ల ప్రతిపక్షాలవారి వైఖరి

నేడే మధులిమాయేచే సమావేశం ఏర్పాటు

న్యూఢిల్లీ ఏప్రిల్ 2 —

రాష్ట్రపతి, ఉపరాష్ట్రపతి ఎన్నికలకు సంబంధించి చర్చించే నిమిత్తం పార్లమెంటులోని అన్ని ప్రతిపక్షాల నాయకులతో కూడిన సమావేశాన్ని లోక సభలో సంయుక్త సోషలిస్టు పార్టీ నాయకుడు శ్రీ మధులిమాయే రేపు ఏర్పాటు చేస్తున్నారు

లోకసభ వర్షాల సమయంలో ఉపయోగించవలసిన శాసనసంబంధించి స్పీకర్‌కు శ్రీ మధులిమాయే ఎంపిన పత్రాన్ని గురించి కూడా ఈనాయకులు చర్చిస్తారు.

ఎన్నిక అక్కౌంట్స్ కమిటీగాక వివిధ పార్లమెంటరీ కమిటీలలో ప్రతిపక్షాలకు ప్రాతినిధ్యం ఇవ్వడం సమస్యను గురించి కూడా ఈ సమావేశం చర్చిస్తుంది.

ఎన్నిక అక్కౌంట్స్ కమిటీ చైర్మన్‌గా ప్రతిపక్ష పక్షుడు ఉండాలనే విషయం పై వివిధ పార్టీలకు చెందిన చీఫ్ విప్పులు కాంగ్రెసుపార్టీ చీఫ్‌విప్‌తో ఇదివరకే ఒక ఒప్పందానికి వచ్చారు.

పార్లమెంటులోని అయిదు పెద్ద పార్టీలకు చెందిన సభ్యులు వరసవారీగా కమిటీ చైర్మన్‌లుగా ఉంటారు.

స్వతంత్ర పార్టీ, జన సంఘం, ద్రవిడ మున్నేత్ర కజగం, కమ్యూనిస్టు, సంయుక్త సోషలిస్టు పార్టీ ప్రతినిధులు క్రమంగా ఒక్కొక్క సంవత్సరం ఈ కమిటీ చైర్మన్‌లుగా ఉంటారు

ఒక ఏడాదిపాటు సమ్మెలకు స్వస్తి

ముఖ్యమంత్రి విజ్ఞప్తి

హైదరాబాద్, ఏప్రిల్ 2 — ఒక సంవత్సరంపాటు సమ్మెలు చేయవద్దు అని ముఖ్యమంత్రి విజ్ఞప్తి చేశారు.

మూడు రోజుల క్రితం విరమింపబడిన విజయవాడ కేంద్ర సహకార బ్యాంకు ఉద్యోగుల సమ్మెపై ప్రతిపాదించబడిన కాల్ అటెన్షన్ తీర్మానానికి జవాబుఇస్తూ ముఖ్యమంత్రి పై సూచన చేశారు.

ఈ అటెన్షన్ తీర్మానాన్ని శ్రీ సి. వి. కె రావు తదితరులు ప్రతిపాదించారు.

సహకార సంస్థలలో వేతనాలను గురించి చర్చించి చేయడానికి ఒక సంఘాన్ని నియమించాలని శ్రీ ప్రగడ కోటయ్య ఒక సూచన చేశారు.

అమెరికా శాంతి దళం వారికి పరిపాలనా నివేదిక ప్రతుల జారీ

శ్రీ నాగిరెడ్డి అభ్యంతరం

("ఆంధ్రజ్యోతి" విలేకరి)

హైదరాబాద్, ఏప్రిల్ 2— ప్రాధాన్యత ప్రాతిపదికపై అమెరికా శాంతి దళం వారికి పరిపాలనా నివేదికను జారీ చేయడాన్ని మార్కిస్టు నాయకుడు శ్రీ టి నాగిరెడ్డి తీవ్రంగా వి రిస్తూ తమ అభ్యంతరం తెలిపారు.

శాసన సభలో శ్రీ నాగిరెడ్డి పై అభ్యంతరాన్ని తెలుపగానే ముఖ్య మంత్రి ఆశ్చర్యం వదిలేట్టు కనిపించారు.

ఈ అంశాన్ని సమాదార మంత్రికి తెలపాలని అనునపటికి తాను ఈ విషయమై దర్యాప్తు చేస్తానని ముఖ్య మంత్రి చెప్పారు.

90 వేల పద్దులకు అభ్యంతరాలు, అపరిష్కృత పరిస్థితి

శాసన సభకు సమర్పించిన ఆడిట్ రిపోర్టులోని విశేషాలు

("ఆంధ్రజ్యోతి" విలేకరి, హైదరాబాద్, ఏప్రిల్ 2—

1966 మార్చి నెల వరకుగల కాలానికి వచ్చిన ఆడిట్ అభ్యంతరాలు. 1966 అక్టోబర్ నెలాఖరుకు పరిష్కారానికి విరీక్షిస్తున్న పద్దులు 90 వేలు వున్నాయని. వాటి మొత్తం విలువ రు. 31,99 కోట్లు అని తెలుస్తున్నది

1967 ఆడిట్ నివేదికలో ఈ విషయాన్ని వివరించబడింది ఈ నివేదిక ప్రతిని నిన్న రాష్ట్ర అసెంబ్లీకి సమర్పించడం జరిగింది

నాగార్జున సాగర్ ప్రాజెక్టుకు 1958-59 నుంచి 1965-66 సంవత్సరంవరకు గల కాలానికి సంబంధించి రు 7.97 కోట్ల మేరకు వున్న 10,741 అభ్యంతరాలను ఆర్థిక సలహాదారు, చీఫ్ ఎక్కౌంట్స్ ఆఫీసరు ప్రతిపాదించడం జరిగింది.

సంవత్సరం కన్న మించిన కాలానికి 8,773 అభ్యంతరాలు వచ్చాయని రు 5.26 కోట్ల మేరకు గల మొత్తం సెటిల్‌మెంట్‌కు వచ్చినదని ఆ నివేదికలో పేర్కొనబడింది.

ఆడిట్ అభ్యంతరాలను పరిష్కరించడానికి 1965 ఏప్రిల్ నెలలో ఒక స్పెషల్ ఆఫీసర్‌ను ప్రభుత్వం నియమించింది. ఆ అధికారినహాయంతో 1963 మార్చి నెలలో అంతమయ్యే కాలానికి ఆరోగ్యం. గృహ నిర్మాణం, మునిసిపల్ పరిపాలనా శాఖలకు చెందిన రు. 42 6 లక్షలవిలువ గల 4,271 అంశాలను 1966 అక్టోబరు నెలా ఖరుకు పరిష్కరించడం జరిగింది.

రు. 15 64 కోట్ల మేరకు వున్న 2 000 అంశాలను అపరిష్కృతంగా వుండడం జరిగింది. వౌచర్లు, ముద్రవేసిన రసీదులు, వివరాల ఎద్దులు ఇంకా సమర్పించబడనందు వాటిని అపరిష్కృతంగా వుంచారు.

అహార వ్యవసాయ శాఖ రు. 2.11 కోట్లకు, విద్యాశాఖ రు. 1 05 కోట్లకు వివరాలతో పద్దులను పంపవలసి వున్నది.

హైదరాబాద్ జిల్లా హిందీ ప్రచారక మండలి కార్యవర్గం

హైదరాబాద్, ఏప్రిల్ 2 — శ్రీ చవాకుల నరసింహమూర్తి అధ్యక్షతన హైదరాబాద్ జిల్లా హిందీ ప్రచారక మండలి సర్వసభ్య సమావేశం మార్చి 27 వ తేదీన జరిగింది, ఈ కిందివారు జిల్లా కార్యనిర్వాహక సభ్యులుగా ఎన్నికయ్యారు.

అధ్యక్షులు శ్రీ ఎం. శంకరరావు. ఉపాధ్యక్షులు శ్రీ గుంటువల్లి రాజగోపాలం, ప్రధానకార్యదర్శి శ్రీ పి. రామిరెడ్డి. సంయుక్త కార్యదర్శులు శ్రీ యు. శ్యామసుందర్. హరిశ్చంద్ర (విద్యార్థి)

సభ్యులు శ్రీ యుతులు ఎన్. సత్యనారాయణ, ఎల్ బలరామిరెడ్డి. కె. వరదరాజు, జి. మహేశ్వర్, హర్షలాల్ తివారి, సి హెచ్. వి సుబ్రహ్మణ్యం. మోటూరి సత్యనారాయణ అలూరి రామారావు. శ్రీమతి కె. కాంతాబాయి. ఎస్. పణయ్య చౌదరి, వేమూరి హరినారాయణశర్మ.

ఈ కింది సభ్యులు దక్షిణ భారత హిందీ ప్రచారకసభ ఆంధ్ర. హైదరాబాద్‌కు ప్రతినిధులుగా ఎన్నికయ్యారు.

పై. లక్ష్మయ్య, జి రాజ పాల్. ఎం శంకరరావు హరిశ్చంద్ర (విద్యార్థి.) ఎల్ బలరామిరెడ్డి.

శ్రీ పి రామిరెడ్డి వందన సమర్పణతో సభ ముగిసింది.

ఉత్తరప్రదేశ్ పరిస్థితిపై ప్రధానితో చర్చ నిమిత్తం కాశీకి గవర్నర్ రాక

వారణాసి, ఏప్రిల్ 2—

ఉత్తర ప్రదేశ్ గవర్నర్ శ్రీ బిశ్వనాథ్‌దాస్ నేటి ఉదయం తిలవని తిలంపుగా లక్నోనుంచి ఇక్కడికి 16 మైళ్ళ దూరంలో ఉన్న బాబత్‌పూర్ విమానాశ్రయంలో ప్రధానిని కలుసుకొని పది నిమిషాలపాటు జనాంతిక సంభాషణలు జరిపారు.

నిన్నటలో 17 రోజులు నిండిన గుప్త మంత్రివర్గం ఎతనంపల్ల ఏర్పడిన రాజకీయ పరిస్థితులు మరి కాంగ్రెసేతర ప్రభుత్వం నిర్మాణానికిగల అవకాశాలను గురించి అయన ప్రధాని తో చర్చించినట్ల తెలుస్తున్నది.

కేంద్ర మంత్రులతో ప్రధాని చర్చలు

న్యూఢిల్లీ, ఏప్రిల్ 2— ఉత్తర ప్రదేశ్ లో కాంగ్రెసు మంత్రివర్గం పతనంపై ప్రధాని శ్రీమతి గాంధీ నిన్నరాత్రి తన మంత్రివర సీనియర్ సభ్యులతో సంప్రతింపులు జరిపారు.

ఆమె సంప్రతింపులు జరిపిన వారిలో ఉప ప్రధాని మంత్రి శ్రీ మొరార్జీదేశాయ్, హోంమంత్రి శ్రీ చవాన్ ఆహార మంత్రి శ్రీ జగ్‌జీవన్‌రామ్‌లు ఉన్నారు.

పాట్నా నుంచి ఢిల్లీకి విమానంలో వెడుతుండగా మంత్రివర్గం పతనాన్ని గురించి ప్రధానికి తెలిపారు.

నాలుగవ తేదీన కాంగ్రెసు పార్లమెంటరీ బోర్డు చర్చ

మద్రాసు, ఏప్రిల్ 2 — కాంగ్రెసు పార్లమెంటరీ బోర్డు ఏప్రిల్ నాల్గవ తేదీన న్యూఢిల్లీలో సమావేశమైనప్పుడు ఉత్తర ప్రదేశ్‌లో గుప్తా మంత్రివర్గం రాజీనామా వల్ల ఏర్పడిన పరిణామాల గురించి చర్చించగలదని కాంగ్రెసు అధ్యక్షుడు శ్రీ కె. కామరాజ్ నాడార్ తెలిపారు

ఉత్తర ప్రదేశ్‌లో కాంగ్రెసు మంత్రివర్గ పతనంపై వ్యాఖ్యానించడానికి శ్రీ కామరాజ్ నిరాకరించారు అయన రేపు ఢిల్లీ వెడుతున్నారు అయన అక్కడ బహుశా ఎదిరోజులు వుండవచ్చు

లక్నో వీధులలో కోలాహల దృశ్యాలు

లక్నో ఏప్రిల్ 2 — ఉత్తరప్రదేశ్ లో 18 రోజులకితం ఏర్పడిన శ్రీ సి బి గుప్త మంత్రివరం నిన్న పదిపోవడంతో లక్నో బజారులన్నీ కోలాహల దృశ్యాలతో నిండిపోయాయి.

బజారు కేంద్రాలలో ప్రజలు చిన్నచిన్న గుంపులుగా కూడి మంత్రివర్గం పతనాన్ని గురించి మాట్లాడుకుంటున్నారు

కొన్ని ప్రాంతాలలో ఊరేగింపులు కూడా తీయబడ్డాయి. ఈ ఊరేగింపులలో కాంగ్రెసుకు, శ్రీ గుప్తకు వ్యతిరేకంగా నినాదాలు ఇవ్వబడ్డాయి. గుప్త నివాస భవనానికి ఎదురుగా పెద్ద ఊరేగింపు ప్రదర్శన జరుపబడింది.

ప్రభుత్వ పతనాన్ని గురించి ప్రజలకు తెలియజేయడానికి ప్రత్యేక దినపత్రికలు ప్రత్యేక సంచికలను ముద్రించాయి.

శ్రీ వరదచారి ఊరేగింపులో ఇంటి తీసుకొచ్చారు. ఈ ఊరేగింపులో శాసన సభ్యులు పలువురు ప్రభుత్వ కార్యాలయాలకు చెందిన ఉద్యోగులు ఉన్నారు

గుప్త మంత్రివరం పడిపోయిందని వార్త తెలియగానే ఉద్యోగులంతా బయటికి వచ్చారు.

ఓహారు ముఖ్యమంత్రి శ్రీ సిన్హా వ్యాఖ్య

పాట్నా, ఏప్రిల్ 2— ఉత్తరప్రదేశ్‌లో కాంగ్రెసు ప్రభుత్వం పతనం చెందడం పై బీహారు ముఖ్యమంత్రి శ్రీ మహామాయా ప్రసాద్ సిన్హా హర్షం వెలిబుచ్చారు.

హోంమంత్రి శ్రీ రామానంద్ తివారి మాట్లాడుతూ కాంగ్రెసు ప్రజిత్వాలను ప్రజలు ఇకనుంచి కోరడం లేదనడానికి ఇది నిదర్శనం అన్నారు

కాంగ్రెసు పార్టీ మైనారిటీలో వున్న రాష్ట్రాలలో ఏదిశాలను స్థిరపరచడానికి ఎంతో మాత్రం ప్రయత్నించవలదని కాంగ్రెసు నాయకులకు అయిన సలహా చేశారు.

బీహారు రాష్ట్ర జనసంఘం అధ్యక్షుడు శ్రీ రామాశ్రయ ప్రసాద్ వ్యాఖ్యానిస్తూ "శ్రీ సి. బి. గుప్తకు తిరుగులేని మెజారిటీని స్వీకరించారు" అయిన ప్రభుత్వం పతన కావడం తప్పని సరి అని అన్నారు ఈ పతనం ఇంత సత్వరంగా రావడమే ఆశ్చర్యకరంగా ఉందని అయిన అన్నారు

తారా కేశ్వరీ సిన్హా

ప్రముఖ కాంగ్రెసు పార్లమెంటు సభ్యురాలు శ్రీమతి తారా కేశ్వరీ సిన్హా గుప్తా మంత్రివర్గం పతనంపై వ్యాఖ్యానిస్తూ "భవిష్యత్తులో కాంగ్రెసుకు ఏమి జరబోతున్నదో చూచి చూడవలసి వుంది ఇప్పుడు జరిగింది నాందీప్రస్తావన మాత్రమే." నని అన్నారు.

కాంగ్రెసు పార్టీ కరడుగట్టిన జబ్బులో బాధ పడుతున్నది ఉజ్జ్వల గతకరిణాలు దాలా కలిగిన పార్టీ తప్పక తీవ్రమైనదని అమె అన్నారు.

'పార్టీలో తిరుగుబాటు వర్గం ఏర్పడే ప్రశ్నే లేదు'

యు. పి. ముఖ్యమంత్రి శ్రీ సి. బి. గుప్తా స్పష్టీకరణ

లక్నో, ఏప్రిల్ 2 — కాంగ్రెసు లోపలి పార్టీలో సంక్షోభం నెలకొనడం వల్ల ముఖ్యత్వాలు ఏర్పడడం గాని తమకు తెలియదని ఉత్తర ప్రదేశ్ ముఖ్యమంత్రి సి. బి. గుప్తా మున్న రాత్రి కర్తకు పేర్కొన్నారు

మాకి సంప్రదాలనా మంత్రి దరబ్ లాల్ నాయక్ తాను పుట్టుకొచ్చిందని పార్టీ సభ్యులలో అసంతృప్తి ఏర్పడిన్నట్టు వస్తున్న వార్తల విషయమై శ్రీ గుప్తా పత్రికల వారితో మాట్లాడుతూ పై ధోరణి అన్నారు

మేము తాకాంగ్రెసు సంస్థను చెందిన వారమే గత అనుభవాలనుంచి మేమెన్నో గుణపాఠాలను నేర్చుకొన్నాం. ప్రస్తుతం ప్రతి సభ్యుడు కూడా గత అనుభవాలనుప్రస్తావించి జ్ఞానంతో వ్యవహరిస్తాడని ఆశిస్తున్నాను" అని శ్రీ గుప్తా పేర్కొన్నారు

ప్రస్తుత పరిస్థితి తాను పుట్టుకొచ్చి వరకు తిరుగులేని వరాలు ఏర్పాటు ప్రశ్న తలెత్తలేదని అయిన అన్నారు. ఉత్తర పార్టీ సమైక్యతకు వున్న ఏకైక సమస్యలను ఎదుర్కొనడానికి పార్టీ సభ్యులు సంసిద్ధంగా వున్నారని శ్రీ గుప్తా స్పష్టం చేశారు

ఇంతవరకు ఉదయించిన విషయాలను గురించి లేదా పోతు ప్రాధాన్యం. ప్రచారం ఇవ్వడం జరిగిందనే మాత్రమే శ్రీ గుప్తా పేర్కొన్నారు.

ప్రభుత్వానికి వేతననిర్ణాయక సంఘం నివేదిక సమర్పణ

జూన్ నెలాఖరుకు జరగగలదని ఆశిస్తున్నట్టు శాసన సభలో శ్రీ బ్రహ్మానందరెడ్డి వివరణ

("ఆంధ్రజ్యోతి" ప్రతినిధి) హైదరాబాద్ ఏప్రిల్ 2—

వేతన నిర్ణయక సంఘం తన నివేదికను జూన్ నెలాఖరుకు సమర్పించగలదని ఆశిస్తున్నట్టు ముఖ్యమంత్రి శ్రీ కాసు బ్రహ్మానందరెడ్డి శాసనసభలో నేడు ప్రకటించారు.

శ్రీ సి హెచ్. రాజేశ్వరరావు వేసిన స్వల్ప వ్యవధి ప్రశ్నకు జవాబుగా శ్రీ బ్రహ్మానందరెడ్డి పై విధంగా తెలిపారు

శ్రీ నిమ్మా జగన్నాథం వేసిన మరొక ప్రశ్నకు సమాధానంగా, ప్రభుత్వ వ్యయాన్ని తగ్గించే విషయమై గైకొనవలసిన చర్యలను గురించి ముఖ్య మంత్రి సూచనాప్రాయంగా తెలియచేశారు.

శ్రీ నిమ్మా జగన్నాథం శ్రీ చౌదరి సత్యనారాయణ కలిపేసిన ప్రశ్నకు న్యాయశాఖమంత్రి శ్రీ పి. వి. నరసింహారావు సమాధానం ఇస్తూ, ప్రతి తాలూకాకు ఒక మున్సిఫ్ మాజిస్ట్రేట్ కోర్టును ఏర్పరచాలన్న ఎత్తకాన్ని గుంటూరు, (చిత్తూరు) కడప జిల్లాలను మినహాయించి మిగతా జిల్లాలలో అమలు చేసట్టు తెలిపారు

ఎతి కోర్టుకు ఒక అసిస్టెంట్ పబ్లిక్ ప్రాసిక్యూటరీను నియమించాలన్న ప్రతిపాదన లేదని శ్రీ నరసింహారావు చెప్పారు.

శ్రీ పి. బసిరెడ్డి వేసిన అనుబంధ ప్రశ్నకు శ్రీ నరసింహారావు జవాబు ఇస్తూ, ప్రతి తాలూకాలోను ఒక మున్సిఫ్ మాజిస్ట్రేట్ కోర్టును ఏర్పరచడానికి ప్రభుత్వం మొదట కడపజిల్లాను ఎన్నుకొని తరాత పరిమించుకొన్నదన్నమాట నిజంకాదని అన్నారు.

మహేంద్ర తనయుని గురించి విజ్ఞప్తి చేస్తే శ్రీ కాసు, జిల్లా కామహేంద్ర తనయుని పిలిపించి ఇరిగేషన్ ఎతకాన్ని అమలు చేసే విషయమై పరిశీలిస్తామని నీటి పారుదల మంత్రి శ్రీ ఎన్. సంజీవరెడ్డి శ్రీ పి గున్నయ్యకు తెలియ జేశారు.

తెంగాణా గ్రామ పతంచాల్ల నిర్ణయం

("ఆంధ్రజ్యోతి" ప

బీహారులో దుర్భర కరవు పరిస్థితులు

మిగులు రాష్ట్రాలు సహాయపడాలని ప్రధాని శ్రీమతి ఇందిరాగాంధి విజ్ఞప్తి

(డాల్టన్‌గంజ్ బీహార్), ఏప్రిల్ 2—

బీహార్‌లోని కరవు బాధిత ప్రాంతాలకు ముఖ్యంగా పలమావ్ జిల్లాకు సాధ్యమైనంత మేరకు కేంద్రంనుంచి, రాష్ట్ర ప్రభుత్వంనుంచి సహాయం అందగలదని ప్రధాని శ్రీమతి గాంధి నిన్న హామీ ఇచ్చారు

నిన్న ఇక్కడికిరాగానే విమానాశ్రయంలో తమ రాకకై వేచివున్న ప్రజలను ఉద్దేశించి మాట్లాడుతూ ఇండియాలోని మిగులురాష్ట్రాలు ఇబ్బందులను ఎదుర్కొంటున్న రాష్ట్రాలకు సహాయంచేసి అదుకోవాలని శ్రీమతి గాంధి విజ్ఞప్తి చేశారు.

అనావృష్టి తెచ్చిన విపత్తు పలమావ్ జిల్లాకే పరిమితం కాలేదని, అది బీహార్ మొత్తానికి, ఉత్తరప్రదేశ్‌లోని కొన్ని భాగాలకు కూడ వ్యాపించిందని ఆమె అన్నారు

ప్రజాసంక్షేమ కార్యక్రమాలను అమలు జరపడంలో విద్యార్థులు, ఉపాధ్యాయులు తమ సహాయ సహకారాలను అందజేయాలని ప్రధాని విజ్ఞప్తి చేశారు.

ఈ సందర్భంలో తూర్పు యు. పి. లోని గోరఖ్‌పూర్ జిల్లాలో విద్యార్థులు ఒక లక్ష రూపాయలు త్రవ్వడాన్ని ప్రధాని ఉదహరించారు.

తమ విపత్తును ప్రజలు ధైర్యంతో ఎదుర్కొనాలని ఆమె అన్నారు. ఈ వెనలేని కురిసిన అకాల వర్షాలు వ్యవసాయదారులకు ఎంత మాత్రం ఉపయోగపడలేదని ఆమె అన్నారు. వచ్చే వర్షాకాలం వరకు ప్రజలు ఇబ్బందులను ఎదుర్కోవలసి వస్తుందని ఆమె అన్నారు.

ప్రధాని వెంట బీహారు పటేమ సంఘం అధ్యక్షుడు శ్రీజయప్రకాశ్ నారాయణ, ముఖ్యమంత్రి శ్రీ మహామాయా ప్రసాద్ సిన్హా వున్నారు. సమాజాభివృద్ధి శాఖామంత్రి శ్రీ రామానందతివారి (ఎస్. ఎస్.పి) నిన్న ఉదయం గౌహతినుంచి ఇక్కడికి విమానంలో వచ్చారు.

విమానాశ్రయం నుంచి శ్రీమతి గాంధి లేసీగంజ్‌కు కారులో వెళ్ళారు. పోలీరాహ్ ఖుర్ద్‌వద్ద శరీర వ్యాయామ ఎత్తకాన్ని చూశారు. మీకు రోజూ సరిగా కూలిఇస్తున్నారా అని ఒక కూలిని ప్రధాని అడిగారు.

ఈ పథకాలను అమలు జరిపేటప్పుడు భవిష్యత్తులో వీటి ఉపయోగాన్ని దృష్టిలో ఉంచుకున్నారా అని శ్రీమతి గాంధి కొందరు అధికారులను అడిగారు పలమావ్ డిప్యూటీ కమిషనర్ డాక్టర్ సురేశ్‌కుమార్ సిన్హా అందుకు "అవును" అని సమాధానం చెప్పారు.

ప్రారంభంలో డాల్టన్ గంజ్ విమానాశ్రయానికి ప్రధానిరాగానే కంట్రోల్ రూంలో వివిధ సంక్షేమ సంఘాలకు చెందిన ప్రతినిధులు ఆమెను కలుసుకొని సంక్షేమ కార్యక్రమాల అమలులో వారు ఎదుర్కొంటున్న ఇబ్బందులను గురించి వివరించారు.

విమానాశ్రయంలో గుమికూడిన ప్రజలు పిల్లలకు స్కూలు జీతాలు తొలగించాలని, భూమిలేని మధ్యతరగతి ప్రజలకు సహాయం చేయాలని ప్రధానిని కోరారు.

శాసనమండలిలో వరంగలు లోకల్ అథారిటీస్ స్థానం

కాంగ్రెసు, స్వతంత్రపార్టీ అభ్యర్థుల నామినేషన్‌లు

వరంగల్లు, ఏప్రిల్ 2— ఆంధ్రప్రదేశ్ శాసన మండలిలో ఖాళీ అయిన స్థానానికి వరంగల్లు లోకల్ అథారిటీస్ నియోజకవర్గంనుంచి శ్రీమతి కనకరత్నమ్మ (కాంగ్రెసు) శ్రీ పాల్వాయి దామోదరరెడ్డి (స్వతంత్రపార్టీ) నామినేషన్‌లు దాఖలు చేశారు.

నామినేషన్‌ల ఉపసంహరణకు గడువు మూడవతేదీ. అవసరమైతే పోలింగ్ 24 వ తేదీన జరుగుతుంది.

మహారాష్ట్రలోని చౌకిపోలీలో ఇచ్చే వంతదార్ కోటాను తగ్గించమన్నట్టు బొంబాయివార్త.

చిన్నతరహా పారిశ్రామికవేత్తలకు శిక్షణ సౌకర్యాలు

పారిశ్రామిక యాజమాన్యంలో ఆరు వారాలపాటు ఉచిత శిక్షణ గరపబడును. చిన్నతరహా పారిశ్రామికవేత్తలకు మరియు వారి సూపర్ వైజరీ ఉద్యోగులకు ఎప్లికేషన్ కోర్సు 15.4.1967 వ తేదీ నుంచి చిత్తూరు వద్ద ప్రారంభించబడుతుంది.

సాయంత్రం 6-30 నుంచి 8-30 వరకు క్లాసులు జరుగుతాయి.

బోధనాంశములు : యాజమాన్య మౌలికాలు-ఆవరణ పద్ధతులు, ఫైనాన్షియల్ మరియు కాస్ట్ అకౌంట్లు, మార్కెటింగు మరియు అడ్వర్టయిజ్‌మెంటు, ఉత్పత్తి పథకములను రూపొందించి తనికీచేయడానికి, స్టాక్‌రీ మరియు పరిశ్రమలకు సంబంధించిన చట్టాలను గురించి బోధించబడును.

1. పేరు 2. చిరునామా 3 అర్హత 4. అనుభవం 5. విద్యనభ్యసించిన సంస్థపేరు 6. తయారయ్యే వస్తువులు మరియు నిర్మాణంచేసిన పెట్టుబడి మొత్తములను ఉదహరించి దరఖాస్తు ప్రిన్సిపాల్ రిజిస్ట్రార్, స్మాల్ స్కేల్ ఇండస్ట్రీస్ సర్వీస్ ఇన్‌స్టిట్యూట్, 79, అజామాబాద్-హైదరాబాద్-20 కి 1967 ఏప్రియల్ ఎనిమిదవ తేదీ లోపలికి చేరవలెను.

DA-22 (173), 66

కావలెను

డాక్టర్ బాబూ "శేఖరాన్" హెయిర్ ఆయిల్ (మెడికేటెడ్ అండ్ పెర్‌ఫ్యూమ్డ్)కు ఆంధ్రప్రదేశ్ అన్ని పట్టణములలో వ్యాపారాభివృద్ధి. సమర్థతగల డ్రాకిస్టులు కావలెను.

అందమైన గెటప్. అత్యధికమైన పబ్లిసిటీ ఉత్తమమైన క్వాలిటీతో కేశరాజ్ అతిత్వరలో మార్కెట్‌లోకి వస్తుంది. మెడిసినల్ హెయిర్ ఆయిల్సుకు కేశరాజ్ రాజు. మీ వ్యాపారంలో మీకు గూడా అంతేనా! అయితే వివరములకు అప్లైచేయండి.

డాక్టర్ వాసూ ప్రోడక్ట్స్ - రాజమండ్రి-2.

దక్షిణ మధ్య రైల్వే టెండరు నోటీసు

ఈ కింది పంతకందా 7-4-1967 వ తేదీ మధ్యాహ్నం ఒంటిగంట వరకు సీల్డు టెండర్లను కోరుతున్నారు.

పని పేరు	సమారు విలువ	డిపాజిట్ చేయవలసిన ఎర్నెస్టుమనీ
విశాఖపట్నం కవర్డ్ గూడ్స్ షెడ్ నిర్మాణము	రు. 1,26,395/-	రు. 3,210/-

నిర్ణయించిన ఫారంలో మాత్రమే టెండరు చేయవలెను. ఒక్కొక్క టెండరు ఫారానికి రు. 2/- (రెండు రూపాయలు మాత్రమే) చెల్లించి ఈ కింది పంతకందారు నుంచి వాటిని కొనవచ్చును. టెండరు ఫారానికి చెల్లించే మొత్తాన్ని ఏ పరిస్థితిలోను తిరిగి ఇవ్వబడదు. టెండరు ఫారాలను మరొకరికి మార్చకూడదు.

టెండరు ఫారాలు 3-4-1967 వ తేదీ సాయంత్రం నాలుగు గంటలలోగా పోస్టు ద్వారా పంపవలెను. మరియు 7-4-1967 వ తేదీ మధ్యాహ్నం 12.00 గంటలవరకు వ్యక్తిగతంగా హాజరై కోరినట్లయితే సమ్మతిచేయబడును.

7-4-1967 వ తేదీ సాయంత్రం మూడు గంటలకు టెండర్లను తెరుస్తారు.

(సం) డివిజనల్ సూపరింటెండెంటు.

(ఇంజనీరు), విజయవాడ

నాగార్జునసాగర్ ప్రాజెక్టు రెండవదశ

మొదటిదశ అవగానే పని ప్రారంభిస్తామని శాసనసభలో ముఖ్యమంత్రి పునరుద్ఘాటన

("ఆంధ్రజ్యోతి" ప్రతినిధి) హైదరాబాద్, ఏప్రిల్ 2—

నాగార్జునసాగర్ ప్రాజెక్టు మొదటిదశ నిర్మాణం పూర్తికాగానే రెండవదశ నిర్మాణం ప్రారంభం కాగలదని ముఖ్యమంత్రి శ్రీ కాసు బ్రహ్మానందరెడ్డి శాసన సభలో నేడు తెలియజేశారు

ప్రతిపాదించిన ఒక కాల్ అటెన్షన్ తీర్మానంపై ప్రకటన చేస్తూ, మొదట ముంజార్లైన రూంలోని శ్రీశైల పథకం అమలు చేయబడగలదని, ఈ పథకాన్ని సవరించడం జరగదని ముఖ్యమంత్రి చెప్పారు.

మైసూర్ ప్రభుత్వం కోర్కెపైన నాగార్జున సాగర్ ప్రాజెక్టు రెండవదశ నిర్మాణం శ్రీశైలం ప్రాజెక్టు అవు చేయబడినవని ఏ సమాచారం అధారంగా మైసూరు రాష్ట్ర నీటిపారుదల శాఖ మంత్రి మైసూరు శాసనసభలో ప్రకటించారో తనకు తెలియదని శ్రీ బ్రహ్మానందరెడ్డి అన్నారు.

నాగార్జునసాగర్ ప్రాజెక్టు చరిత్రను వివరిస్తూ, ఈ ప్రాజెక్టును రెండు దశలుగా విభజించడం ఆర్థిక సౌలభ్యం కోసమేనని ఆయన తెలిపారు.

రెండవదశ నిర్మాణం వ్యయంలో గణనీయమైన భాగాన్ని మొదటిదశ నిర్మాణం కార్యక్రమంలోనే చేర్చారని ఆయన చెప్పారు.

నాగార్జునసాగర్ ప్రాజెక్టుపై 1954 లో అప్పుడు నందికొండ ప్రాజెక్టు అనేవారు) ఆంధ్ర, హైదరాబాద్ ప్రభుత్వాలు కలిసి ఒక సంయుక్త నివేదికను తయారు చేశాయని, 590 అడుగుల ఎత్తుల డాంను నిర్మించాలని. ఈ డాంలో 525 అడుగుల నిర్మాణం మొదటి దశలో పూర్తికావాలని నివేదిక పేర్కొన్నదని ఆయన విశదం చేశారు. కుడికాల్వ పొడవు 276 మైళ్ళు వుండాలని, ఎడమ కాల్వ పొడుగు 140 మైళ్ళు వుండాలని నివేదికలో పేర్కొనబడినదని, ఈ ప్రాజెక్టువల్ల లభ్యమౌదే ఆయకట్టు 31.33 లక్షల ఎకరాలుగా అంచనా వేయబడినదని ఆయన అన్నారు.

ప్రణాళికల సంఘానికి చెందిన ఒక సాంకేతిక సంఘం సంయుక్త నివేదికను పరిశీలించినదని, నివేదికను పూర్తిగా అంగీకరించినదని, ఆర్థిక కారణాల దృష్ట్యా మొదటి దశ నిర్మాణాన్ని మొదట చేపట్టాలని సూచించినదని ఆయన అన్నారు.

ప్రణాళికబద్ధమైన ప్రాజెక్టులపై వియమించబడిన కమిషన్ 1960 సంవత్సరంలో డాంఎత్తు 540 అడుగులు వుండాలని సూచించినదని, ఈ సూచనను రాష్ట్ర ప్రభుత్వం అంగీకరించినదని చెప్పారు.

మొదటి దశక్రింద 127 మైళ్ళువుండే కుడికాల్వ, 111 మైళ్ళు వుండే ఎడమకాల్వ పూర్తి కాగలవని, 11,000 క్యూసెక్కుల నీరును విడుదల చేసేందుకు వీలుగా ఈ కాల్వల నిర్మాణం జరిగిందని, డాం ఎత్తును 590 అడుగుల మేరకుపెంచి, కాల్వల కట్టలను మరో మూడు అడుగుల ఎత్తుకు పెంచడంద్వారా 11 వేల క్యూసెక్కుల నీరును కుడి కాల్వలోను, 15 వేల క్యూసెక్కుల నీరును ఎడమ కాల్వలోను ప్రవహింపచేయవచ్చునని అన్నారు.

ప్రాజెక్టు మొదటిదశ నిర్మాణం నాలుగవ ప్రణాళికా కాలంలో పూర్తి కాగలదని ఆశించబడుతున్నదని, రెండవ దశ నిర్మాణం ప్రతిపాదనలను పంపించమని చీఫ్ ఇంజనీర్ తమ ప్రగాఢ కాంక్షను ఉభయదేశాలు పునరుద్ఘాటించాయి.

ఏయత్నాం ప్రజలపై దుర్భాకమణ కొనసాగడంవల్ల ఉభయ దేశాలు తీవ్రవిరసనను వ్యక్తం చేశాయి, ఉత్తర వియత్నాంపై బాంబుల దాడులను తక్షణమే నిలుపుదల చేయాలని అవి కోరాయి.

అణ్వస్త్ర వ్యాప్తి నిరోధానికి అంతర్జాతీయ సంధిని కుదుర్చుకొనడానికి చేస్తున్న ప్రయత్నాలను ఉభయపక్షాలు హర్షించాయి.

ఈజిప్షియన్, సోవియెట్ నాయకుల మధ్య సుహృద్భావ పూర్వకమైన వాతావరణంలో సంభాషణలు జరిగాయి.

కరవు పరిస్థితి

కరువు పరిస్థితి ఎదుర్కొనడానికి ఆరు కమిటీలు

హైదరాబాద్, ఏప్రిల్ 2— కరువు పరిస్థితి ఎదుర్కొనడానికి ఆరు కమిటీలు ఏర్పాటు చేయబడ్డాయని ఆంధ్రప్రదేశ్ ముఖ్యమంత్రి శ్రీ బి. వి. రాజు నిన్న శాసనసభలో తెలియజేశారు.

ఈ వ్యక్తి నాగలాండ్‌లో ఇప్పుడు మొకోకుంగ్ పెట్రోలు పంపు నడుపుతున్నాడు.

ఈ రెండు పెట్రోలు పంపులనుండి 327 స్పిరిట్ గిలాన్ స్టిల్, ప్యాకెట్లలోవున్న నాలుగు డిటోనేటర్లు 10 బండిల్ ఫ్యూజ్ వైర్‌లు ఉన్నట్టు శ్రీ రాజు చెప్పారు.

ఇండిపెండెంటు సభ్యుడు శ్రీ వైలెన్ మేధీ తెచ్చిన కాల్ అటెన్షన్ తీర్మానానికి సమాధానంచెబుతూ ఈ పేలుడుపదార్థాలను బ్రిటిషు పెట్రోలు పంపులో ఉంచడం జరిగిందని అన్నారు. ఆ విధంగా చేశారు.

శశిభాలఅవోరో పాటు పెట్రోలుపంపు చౌకీ దోపిడీకూడా జరిగిందని ఈ చౌకీదారుకు నాగాలతో సంబంధమున్నట్టు అనుమానించబడుతున్నది

పేలుడు పదార్థాల పట్టుకింద ఒక కేసును మోదు చేయబడిందని, సంబంధిత ఇన్సిడెంటుకు సంబంధించి ఇప్పటివరకు నలుగురిని అరెస్టుచేయడం జరిగిందని ఇంకా కొంత మంది అరెస్టు చేయబడి ఉండవచ్చని ఆయన అన్నారు.

నాగజాతి వ్యక్తివద్ద పేలుడు పదార్థాల స్వాధీనం

షిల్లాంగ్, ఏప్రిల్ 2— అస్సాంలోని శివసాగర్ జిల్లాలో అమ్‌గురి లాహోతి పెట్రోలు పంపుదగ్గర మారి 14వ తేదీన ప్రయాణం చేయడానికి వేచివున్న శశిఅవో అనే వ్యక్తివద్ద రెండుపెట్రోల్ పేలుడు పదార్థాలు ఉన్నట్టు కనుగొనబడ్డాయని అస్సాం ముఖ్యమంత్రి శ్రీ బి. పి. చాలిహా నిన్న శాసనసభలో తెలియజేశారు.

ఈ వ్యక్తి నాగలాండ్‌లో మొకోకుంగ్ పెట్రోలు పంపుకు వెళుతున్నాడు.

ఈ రెండు పెట్రోలుబండి 327 స్పిరిట్ గిలాన్ స్టిల్, ప్యాకెట్లలోవున్న నాలుగు డిటోనేటర్లు 10 బండిల్ ఫ్యూజ్ వైర్‌లు ఉన్నట్టు శ్రీ చాలిహా చెప్పారు.

ఇండిపెండెంటు సభ్యుడు శ్రీ వైలెన్ మేధీ తెచ్చిన కాల్ అటెన్షన్ తీర్మానానికి సమాధానంచెబుతూ ఈ పేలుడుపదార్థాలను బ్రిటిషు పెట్రోలు పంపులో ఉంచడం జరిగిందని అస్సాం ముఖ్యమంత్రి చెప్పారు.

శశిభాలఅవోరో పాటు పెట్రోలుపంపు చౌకీ దోపిడీకూడా జరిగిందని ఈ చౌకీదారుకు నాగాలతో సంబంధమున్నట్టు అనుమానించబడుతున్నది

పేలుడు పదార్థాల పట్టుకింద ఒక కేసును మోదు చేయబడిందని, సంబంధిత ఇన్సిడెంటుకు సంబంధించి ఇప్పటివరకు నలుగురిని అరెస్టుచేయడం జరిగిందని ఇంకా కొంత మంది అరెస్టు చేయబడి ఉండవచ్చని ఆయన అన్నారు.

అనంతపురంజిల్లాలో ఆహారధాన్యాల సమ్మెలు

చౌకడిపోలను ఏర్పాటు చేయడానికి కలెక్టరుకు తొమ్మిది లక్షల మంజూరు

నల్లగొండజిల్లాలో పడగళ్ళవాన బాధితులకు అదనపు సహాయం విషయమై పరిశీలనకు మంత్రి హామీ

("ఆంధ్రజ్యోతి" ప్రతినిధి) హైదరాబాద్, ఏప్రిల్ 2—

అనంతపురం జిల్లాలో ఆహారధాన్యాలను చౌకడిపోల ద్వారా సక్రమంగా సరఫరా చేయడానికి కలెక్టరుకు తొమ్మిది లక్షల రూపాయల సొమ్మును అప్పగించి ఒక నేడు అసెంబ్లీలో రెవిన్యూ మంత్రి శ్రీ వి. బి. రాజు తెలియజేశారు.

ఇప్పటికే ప్రతిపాదించిన కాల్ అటెన్షన్ తీర్మానాలకు సమాధానంగా మంత్రి ఈ ప్రకటన చేశారు

ఈ తీర్మానాలలో ఒకదాన్ని శ్రీ కె. అంజనరెడ్డి ప్రతిపాదించారు. రెండవ తీర్మానాన్ని శ్రీ జి. నారాయణ రెడ్డి మరియు భాస్కరరెడ్డి ప్రతిపాదించారు

శ్రీమతి భాస్కరరెడ్డి మాట్లాడుతూ అనంతపురం జిల్లాలో తిండికోసం బాలురు, కుక్కలు కొట్లాడుకున్ను విషాదకరమైన సంఘటనలు అనేకం జరిగాయన్నారు. పట్టణాలలోనే దొంగతనాలు హెచ్చుగా జరుగుతున్నాయని చెప్పారు.

శ్రీ అంజనరెడ్డి ఇప్పటి చౌకడిపోల ద్వారా సక్రమంగా ధాన్యం అందించాలన్నారు. అనంతపురం, పర్తి, హిందూపురం ఏర్పాట్లలో చౌకడిపోలు పెంచాలన్నారు

రెవిన్యూమంత్రి సక్రమంగా ఆహారధాన్యాలు సంపాదించి గైకొన్న చర్యలను వివరించారు రాష్ట్ర సమాచారంలో ఈ విషయాన్ని గురించి కలెక్టరుతో సంప్రతింపగలనన్నారు

నల్గొండ జిల్లాలో పడగళ్ళవాన నష్టాలు

మరొక కాల్ అటెన్షన్ తీర్మానానికి రెవిన్యూమంత్రి సమాధానమిస్తూ నల్లగొండ జిల్లాలో ఇటీవలకురిసిన పడగళ్ళవానవల్ల సంభవించిన కొన్ని ప్రాంతాలకు ప్రభుత్వం తగు సహాయాన్ని అందజేసినట్టు తెలియజేశారు.

ఈ తీర్మానాన్ని శ్రీయుతులు ఎన్. రాఘవారెడ్డి, ఉప్పల మల్లయ్య, బి. నరసింహారెడ్డి, పి. హెచ్. రాజేశ్వరరావు పి. గోవర్ధనరెడ్డి ప్రతిపాదించారు

నల్లగొండ తాలూకాలో దాదాపు 736 ఎకరాలు, దేవరకొండ తాలూకాలో 996 ఎకరాలు, రామన్నపేట తాలూకాలో 1172 ఎకరాలు దేవరకొండ తాలూకాలో 446 ఎకరాల పైరు నష్టమైనట్టు మంత్రి చెప్పారు.

నల్లగొండకు ఎనిమిదేళ్ళు, దేవరకొండకు మూడు ఏళ్ళు మంజూరైనవని ఆయన అన్నారు.

శ్రీ పి. గోవర్ధన్‌రెడ్డి, శ్రీ ఎన్. రాఘవరెడ్డి నష్టమైన ప్రతి రైతుకు అయిదువందల మొదలుకొని వెయ్యి రూపాయల వరకు ఆర్థిక సహాయం చేయాలని కోరారు.

దుర్భిక్ష స్థితివల్ల కడగండ్ల పాలైన ప్రజలకు పడిగప్పు వాన గొడుచుట్టుమీద రోకటి పోటు వంటిదని వారు చితించారు.

కలెక్టరీలో తాము చరించగలనని మంత్రి శ్రీ రాజు అన్నారు. ప్రభుత్వం వీలైన సహాయం చేయగలదని హామీ ఇచ్చారు.

ఈ విషయమై శాసన సభ్యులతో కూడా సంప్రతింపులు జరపాలని మంత్రికి స్పీకర్ శ్రీ బి.వి. సుబ్బారెడ్డి సలహా ఇచ్చారు

కర్నూలు జిల్లాలో అధికారులు లేనిస్థితి

శాసనమండలిలో ప్రస్తావన

("ఆంధ్రజ్యోతి" ప్రతినిధి) హైదరాబాద్, ఏప్రిల్ 2— కర్నూలు జిల్లాలో కలెక్టర్ మొదలుకొని మండల్ రెవిన్యూ అధికారుల ముఖ్య పాలనాధికారులెవరూ లేని పరిస్థితి "అత్యవసర ప్రజా ప్రముఖత" గిల్ మధ్యంగా నిన్న శాసన మండలిలో ప్రస్తావించబడినది.

ఈ విషయాన్ని ప్రభుత్వదృష్టికి తెస్తూ శ్రీ నీలం సంజీవరెడ్డి ప్రత్యక్షంగా ఎన్నికల సమయంలోనే ఇలాంటి పరిస్థితి నెలకొనడం చాలా శోచనీయమన్నారు.

"కలెక్టరును బదిలీ చేశారు. ఆయన స్పెషల్ అసిస్టెంట్‌కు గుండెజబ్బు వచ్చి ఆసుపత్రిలో చేరారు జిల్లా పరిషత్ అధ్యక్షుడు మంత్రి అవడంతో ఆయన రాజీనామా అయినది. ఉపాధ్యక్షుడు చనిపోయారు. జిల్లాలో ఆర్. డి. ఒ. కూడా లేరు మునిసిపల్ కమిషనర్ లేరని కూడా తెలిసింది ఇలాంటి పరిస్థితులలో ప్రజలు చాలా ఇబ్బందులకు గురి అవుతున్నారు. ఈ విషయాలు ప్రభుత్వదృష్టికి లేనా? వచ్చినా ఇప్పటివరకు పరిష్కరించకుండా పుండుకాకి కారణాంతరాలేవైనా వున్నాయా? అని శ్రీ రామచంద్రయ్య ప్రశ్నించారు.

భర్తీయయిన పోవడానికి కారణాంతరాలేవీ లేవని ముఖ్యమంత్రి సమాధానం ఇచ్చారు

కలెక్టరును బదిలీచేయడానికి గల కారణాలు పరిపాలనా విధానానికి సంబంధించినవి కనుక తాను వివరించలేనన్నారు

కమిషనరీ పరిధిలో ఒకరిని నియమించడం నెలరోజుల నాడే జరిగిందని, త్వరలో ఆ పరిధిలో అయిన ప్రదేశాన్నారని తెలియజేశారు

ఎన్నికల మూలంగా జిల్లా పరిషత్తు ఉపాధ్యక్షుని ఎన్నికకు ఎన్నికలు జరుగలేదని. ఇప్పుడు ఆ ఎన్నికకు, అధ్యక్షుని ఎన్నికకు ఒకే మాటుగా ఎన్నికలు జరుపుతామని ఆయన తెలిపారు.

మైసూరులో ఏర్పడిన సరిహద్దు వివాదాన్ని విచారణ జరుపుతున్న మహాజన్ కమిషన్‌కు మహారాష్ట్ర ప్రభుత్వం తన వాదనల ఎత్రాన్ని సమర్పించినట్లు బొంబాయివార్త.

(6 కాలంలో తరువాయి)

వెంకట రామినాయుడు, కస్తూరి మునిరామి ప్రతిపాదించిన కాల్ అటెన్షన్ తీర్మానానికి మంత్రి జవాబుఇస్తూ, ఆ అగ్ని ప్రమాదంలో మొత్తం 42 వేల రూపాయల ఆస్తి నష్టమై పోయినదని. బాధితులకు నష్టపరిహారం చెల్లింపబడినదని తెలియజేశారు.

సమత లక్ష్యసాధనకు జీవించిన మహామహుడు

డాక్టర్ అంబేద్కర్ విగ్రహాన్ని ఆవిష్కరిస్తూ ఢిల్లీలో రాష్ట్రపతి రాధాకృష్ణన్ జోహార్లు

న్యూఢిల్లీ, ఏప్రిల్ 2—

భారత రాజ్యాంగ నిర్మాతలలో ప్రముఖుడు డాక్టర్ బాబా సాహెబ్ (బి ఆర్.) అంబేద్కర్ విగ్రహాన్ని నేటి ఉదయం పార్లమెంటు భవనం ఆవరణలో హర్షధ్వానాల మధ్య రాష్ట్రపతి డాక్టర్ రాధాకృష్ణన్ ఆవిష్కరించారు.

విలువెత్తు కంటే ఎక్కువగావున్న విగ్రహాన్ని ఆవిష్కరిస్తూ ప్రజలు తమ అనుదిన జీవితంలో సామాజిక సమానత్వాన్ని పాటించాలన్న విషయాన్ని ఈ విగ్రహం ఎల్లప్పుడు గుర్తుకు తెస్తుందని డాక్టర్ రాధాకృష్ణన్ అన్నారు. డాక్టర్ అంబేద్కర్ సామాజిక సమానత్వ సిద్ధాంతానికి తనజీవితం అంకితం చేశారని ఆయన అన్నారు.

రాష్ట్రపతి విగ్రహాన్ని ఆవిష్కరిస్తూ ఉండగా అక్కడ గుమికూడిన వేలాది హరిజనులు, కొత్తగా బౌద్ధమతం స్వీకరించిన వారు "బాబా సాహెబ్, జిందాబాద్." "బాబాసాహెబ్ జయహో" (జయమగుగాక. అని దిక్కులు పిక్కటిల్లేలాగు జయజయ ధ్వానాలు చేశారు.

ఒక చేతిలో రాజ్యాంగం ప్రతి, రెండవ చేతివ్రేలు పార్లమెంటు భవనంపై పుచూపిస్తూ వున్న బ్రహ్మాండమైన విగ్రహాన్ని డాక్టరు రాధాకృష్ణన్ ఆవిష్కరించారు.

ప్రజల వద్దనుంచి లక్షరూపాయలు విరాళాలు వేరరించి ఈ విగ్రహాన్ని తయారు చేశారు బొంబాయి శిల్పి శ్రీ వి. వి. వాఘ్ దీనిని తయారు చేశారు. 1949లో రాజ్యాంగ నిర్మాణ సభలో డాక్టరీ అంబేద్కర్ చేసిన హెచ్చరికను చిత్రీకరించుతూ ఈ విగ్రహం తయారు చేయబడింది.

1950 జనవరి 26న మనకు రాజకీయ సాంఘిక, ఆర్థిక సమానత్వం లభించబోతున్నది. ఈ అసమానతలను సాధ్యమైనంత త్వరలో మనము నిర్మూలించాలి. లేకపోతే అసమానత్వానికి గురిచేయబడిన వారు మనం ఇంతగా కష్టపడి నిర్మించిన రాజకీయ ప్రజాస్వామిక సౌధాన్ని కూల్చివేయగలరు"అని ఆనాడు డాక్టర్ అంబేద్కర్ అన్నారు.

డాక్టరు అంబేద్కర్‌కు ప్రస్తుతం ఇవ్వబడిన గౌరవ స్థానం ఇంతకుపూర్వం శ్రీ మోతీలాల్ నెహ్రూకు మాత్రమే ఇవ్వబడింది. శ్రీ మోతీలాల్ విగ్రహం కూడా పార్లమెంటు భవనంలో అంబేద్కర్ విగ్రహానికి కొద్ది గజాల దూరంలో ప్రతిష్ఠించబడింది.

డాక్టర్ రాధాకృష్ణన్ తమ ప్రసంగంలో ప్రజాస్వామిక వ్యవస్థద్వారా ఎట్టి రక్తపాతం లేకుండానే సమాజాన్ని మార్చివేయ తీసుకురావచ్చునని డాక్టర్ అంబేద్కరీ విశ్వాసమైనట్టు చెప్పారు.

భారతదేశంలో ఇటీవల జరిగిన ఘటనలు ఈ విశ్వాసాన్ని బుజువు చేస్తున్నాయని ఆయన అన్నారు

ప్రజాస్వామ్య పరిరక్షణకోసం జాతీయ స్వతంత్రత్యం సమైక్యతలు కూడా డాక్టర్ అంబేద్కర్ ఆదర్శాలలోనివేనని రాష్ట్రపతి అన్నారు.

విజయవాడ అగ్ని ప్రమాదాల బాధితులకు నష్ట పరిహారం

అడ్డెకున్నవారికి చెల్లించామని అసెంబ్లీలో శ్రీ వి.బి రాజు ప్రకటన: లేదని డాక్టర్ చలపతిరావు ఖండన

("ఆంధ్రజ్యోతి" ప్రతినిధి) హైదరాబాద్, ఏప్రిల్ 2—

విజయవాడలో 1966 సంవత్సరంలో సంభవించిన అగ్నిప్రమాదాల బాధితులలో ఇళ్ళలో అద్దెకువున్న వారికి నష్టపరిహారం చెల్లింపు విషయమై నేడు శాసనసభలో రెవిన్యూ మంత్రి శ్రీ వి. బి. రాజు కాంగ్రెసు సభ్యుడు శ్రీ టి. వి. ఎస్. చలపతిరావు పరస్పర విరుద్ధమైన ప్రకటనలు చేశారు

డాక్టర్ టి.వి.ఎస్. చలపతిరావు ప్రతిపాదించిన కాల్ అటెన్షన్ తీర్మానానికి జవాబు ఇస్తూ శ్రీ వి. బి. రాజు, అగ్నిప్రమాద బాధితులలో ఇళ్ళలో అద్దెకు వున్నవారికి నష్టపరిహారం చెల్లించవలసిన అవసరం లేకపోయినా, ఇళ్ళ యజమానులతో సమానంగా వారికి కూడా నష్ట పరిహారం చెల్లించామని అన్నారు.

అయితే, అద్దెకువున్న వారికి కొంత మందికి నష్టపరిహారం చెల్లించలేదని, ఎందుకంటే వారి నష్టం సవరాలు ఇంకా పరిశీలనలో వున్నాయని, కృష్ణా జిల్లా కలెక్టరీ, రెవిన్యూ బోర్డు, ప్రభుత్వాల మధ్య ఉత్తర ప్రత్యుత్తరాలు జరుగుతున్నాయని మంత్రి చెప్పారు.

మంత్రి ప్రకటన నిజంకాదని శ్రీ చలపతిరావు అన్నారు, అద్దెకువున్న వారికి ఒక్క నయాపైసా కూడా నష్టపరిహారం చెల్లింపబడలేదని తెలిపారు.

ఈ విషయమై సర్వేప్రతిచేసి నిజమేమిటో కనుగొంటానని శ్రీ వి. బి. రాజు అనగా, అద్దెకు వున్నవారికి నష్టపరిహారం చెల్లింపబడలేదని ఉత్తర ప్రత్యుత్తరాలు తెలుపుతున్నాయని స్పీకర్ శ్రీ బి. వి. సుబ్బారెడ్డి అన్నారు

అద్దెకు వున్న వారిలో కొంతమందికి నష్టపరిహారం చెల్లింపబడినదని, మరి కొంతమందికి చెల్లింపబడిలేదని, ఏమైనా కాస్త ఈ విషయమై దర్యాప్తు చేయిస్తానని శ్రీ వి. బి. రాజు చెప్పారు.

అంతకు ముందు శ్రీ చలపతిరావు ప్రసంగిస్తూ, అగ్ని ప్రమాద బాధితులలో ఇళ్ళ యజమానులకు మాత్రమే నష్ట పరిహారం చెల్లింపబడినదని. అద్దెకు వున్న వారికి వారు తమ సర్వస్వం అగ్ని ప్రమాదంలో కోల్పోయినప్పటికి నష్ట పరిహారం చెల్లింపబడలేదని తెలిపారు.

ఈ విషయమై సర్వేప్రతిచేసి నిజమేమిటో కనుగొంటానని శ్రీ వి. బి. రాజు అనగా,

(మిగతా 8 వ కాలంలో)

మహారాష్ట్ర ముఖ్యమంత్రి శ్రీ వి. పి. నాయక్ మార్చి 31 వ తేదీన మాటాడుతూ వ్యవసాయ ఆధునికరణ సాధనకోసం తోడ్పడాలని పారిశ్రామికవేత్తలకు విజ్ఞప్తిచేసినట్టు బొంబాయివార్త

నేషనల్ సీడ్స్ కార్పొరేషన్ లిమిటెడ్

(భారత ప్రభుత్వ సంస్థ)

నర్రావారి వీధి గాంధీనగర్, విజయవాడ-3.

టెండరు నోటీసు

కార్పొరేషన్ వత్తులను ఈ దిగువ పేర్కొన్న పదేశాలనుంచి రవాణా చేయుటకు ప్రఖ్యాతగల రవాణాసంస్థ నుంచి సీల్డు టెండర్‌లు కోరబడుతున్నవి.

		వత్తాయింపుగా రవాణా చేయవలసిన విత్తనాల మొత్తం జొన్న జొన్న, ధాన్యం మొదలైనవి. టన్నులలో
1. పిప్పరనుంచి కాడేలిగూడెం		400
2. పెనుగొండ నుంచి కాడేలిగూడెం (పశ్చిమ గోదావరి జిల్లా)		1600
3. గన్నవరం నుంచి విజయవాడ గూడ్సుషెడ్ (సెంట్రల్ రైల్వే కాని సదరన్ రైల్వే)		00
4. విజయవాడ స. ఎస. సి. గోడౌన్ (కొలందరెడ్డి రోడ్) కాని రైస్ మిల్స్‌నుంచి.	విజయవాడ గూడ్స్ షెడ్‌కు	4000

ఒక కేంద్రానికి కాని అన్ని కేంద్రాలకు కాని తెలిపి టెండర్లు సమర్పించవచ్చును. లోడింగ్, అన్‌లోడింగ్‌లో సహా ఒకటన్ను విత్తనాల రవాణాకు అయ్యే ఛార్జీలను టెండరు దారులు పేర్కొనాలి ట

పల్లెలు:బస్తీలు

ఏలూరు : రైతుల కూరగాయల వర్తక సంఘం ప్రెసిడెంటు శ్రీ దారపు సూర్య నారాయణ "జవహర్ స్టాల్" అనే పేరుతో కొత్త మార్కెట్టులో పెట్టిన కొట్టును ఆదివారం శ్రీ పైండా వెంకట రత్నం ప్రారంభోత్సవం చేశారు. శ్రీ శ్రీ బ్రహ్మయ్య జండా ఆవిష్కరణ చేశారు. శ్రీ పటార్ల రామమోహనరావు వందన సమర్పణ చేశారు.

నూజివీడు : శ్రీ సీతారామమందిరంలో 22వ తేదీన విజయవాడ మున్సిప్ మేజస్ట్రేటు శ్రీ బి. సుందరలాల్ రామాయణంలో న్యాయం కావించారు. వాల్మీకి రామాయణం నుంచి వందలాది శ్లోకాలను ఆయన గానం చేశారు. స్థానిక మున్సిప్ మేజస్ట్రేటు శ్రీ టి. నారాయణ అధ్యక్షతన వహించారు. శ్రీ సూరి సీతారామాంజనేయులు వందన సమర్పణం కావించారు.

ఈమని : పంచాయతీ సమితి స్టాక్ కన్యూమర్స్ కోఆపరేటివ్ స్టోర్సు సాధారణసమావేశం ఇటీవల జరిగినది. ఈ క్రింది వారిని నూతన కార్యవర్గానికి ఎన్నుకొన్నారు: అధ్యక్షులు: శ్రీ పి. గోపిరెడ్డి, కార్యదర్శి: శ్రీ ఆర్. రామచంద్ర, సంయుక్త కార్యదర్శి శ్రీ జి. సుబ్బారావు, డైరెక్టర్లు: కుమారి ఎ. జ్ఞాన్మాత, ఎ. హనుమంతరావు, పి. శివరామయ్య ఎ. బాసిరెడ్డి, డి. వెంకటేశ్వర్లు.

సంద్యాల : స్థానిక రోటరీ క్లబ్బు శ్రీ ఎం. వి. చెంగలరాయుడు శ్రేష్ఠి మొన్న మాట్లాడుతూ యువకులంతా పెద్దల అడుగుజాడలలో ప్రవర్తించి కార్యాలను చేయువలెనని విజ్ఞప్తి చేశారు. పిల్లల మహానాభివృద్ధికి ప్రోత్సహించడానికై ఇటీవల మహోన్నత పాఠశాల విద్యార్థులకు రోటరీ క్లబ్బు తరఫున కొన్ని దీక్షనిరీలను పంచారు. శ్రీ తాళ్ళపల్లి వీరయ్య వందన సమర్పణం గావించారు.

భీమవరం : ఇక్కడికు అయిదు మైళ్ళ దూరాన వున్న మహాదేవపట్నంలో శ్రీ వేగేశన వెంకట సోమరాజు దంపతులు లక్ష పత్తుల వ్రతం చేసిన సందర్భంగా మొన్న సుమారు 50 మంది పండితులకు, పునాపాటీలకు సన్మానం చేసి దుళ్ళిపువలు మొదలయిన వాటిని బహూకరించారు. ఈ సందర్భంలో అన్న ప్రదానం కూడ జరిగినది.

కాకినాడ : పురప్రముఖులు, ఆంధ్ర బ్యాంకు డైరెక్టరు రొ. జేరియన రెపాక సత్యనారాయణమూర్తి తాము వెంకటరత్నపురంలో నూతనంగా నిర్మించిన భవనంలోకి 22 వ తేదీ ఉదయం గృహప్రవేశ మహోత్సవం జరుపుకొన్నారు. ఉదయం ఉల్పవానికి, రాత్రి విందుకు బంధుగణ లోని అధికార అనధికార ప్రముఖులు అనేకులు హాజరయారు.

తెనాలి : గుంటూరు జిల్లా పయనేరు ఉమెన్ టీచర్స్ అసోసియేషన్ ఈనెల 19 తేదీన స్థానిక ఇక్కడి శ్రీ కోలచెలమ సీతారామయ్య అధ్యక్షతన సమావేశమై ఈ క్రింది వారిని నూతన కార్యవర్గానికి ఎన్నుకొన్నారు: అధ్యక్షులు: శ్రీ పి. గోపిరెడ్డి, కార్యదర్శి: శ్రీ ఆర్. రామచంద్ర, సంయుక్త కార్యదర్శి శ్రీ జి. సుబ్బారావు, డైరెక్టర్లు: కుమారి ఎ. జ్ఞాన్మాత, ఎ. హనుమంతరావు, పి. శివరామయ్య ఎ. బాసిరెడ్డి, డి. వెంకటేశ్వర్లు.

వేసవిలో మంచినీటి సరఫరాపట్ల శ్రద్ధ

పంచాయతీలు వహించవలెనని పెద్దాపురంలో మంత్రి శ్రీ తోట రామస్వామి హెచ్చరిక

("ఆంధ్రజ్యోతి" విలేకరి)

పెద్దాపురం, ఏప్రిల్ 2— ప్రజలకు మంచినీటిని సరఫరా చేసే విషయంలో ముఖ్యంగా ఈ వేసవిలో పంచాయతీలు ప్రత్యేక శ్రద్ధవహించవలెనని రాష్ట్ర ఎంపాయతీ రాజ్ మంత్రి శ్రీ తోట రామస్వామి మొన్న ఇక్కడ హెచ్చరించారు.

కాలేజి స్థాపన విషయం అడుగ ప్రస్తావించగా, పెద్దాపురంలో వచ్చే విద్యా సంవత్సరం నుంచి కళాశాలను ప్రారంభించవలెనంటే కళాశాల భవన నిర్మాణాలకు స్థలం కొనుగోలుకై ప్రజలనుంచి రెండు లక్షల రూపాయలు విరాళాలుగా లభిస్తేనే, స్థానిక మహారాజీ ఇచ్చి సీయమ్ము ధర్మసత్రం నిధినుంచి మూడు లక్షల రూపాయల కేటాయింపు జరుగుతుందన్నారు.

పెద్దాపురం పంచాయతీ సమితి కార్యాలయంలో సమకు చేసిన సత్కారం సభలో మంత్రి శ్రీ రామస్వామి ప్రసంగిస్తూ రెండు మైళ్ళ దూరంలో గల పెద్దాపురం, సామర్కోట జంట పట్టణాలు తలుచుకొంటే ఈ మాత్రం డబ్బును తేలికగా వసూలు చేయగలవన్నారు.

పెద్దాపురం సమితి ప్రెసిడెంటు శ్రీపంతం నాగారావు సభకు అధ్యక్షత వహించారు. వి. డి. ఓ శ్రీ బడేటి గోపాలరావు సమితి అభివృద్ధి కార్యకలాపాలను మంత్రికి వివరించారు.

పంచాయతీ రాజ్ మంత్రి ప్రసంగిస్తూ, గ్రామాలలో నీరు చెరువులు వంటి పనులను సర్పంచులు నిర్వహించలేకపోతే, డిపార్టుమెంటుగా వాటినినిర్వహించే బాధ్యతను పభుత్వమే స్వీకరించవలసి వస్తుందని హెచ్చరించారు. అనేక గ్రామాలలో లాభాలు రావడం లేదనో, మరేకారణంచేతో పనులు స్తంభించి పోకున్నటు లేదా మందకొడిగా జరుగుతున్నట్టు ఫిర్యాదులు అందుతున్నాయని శ్రీ రామస్వామి అన్నారు.

తూర్పుగోదావరిజిల్లా పరిషత్తు చైర్మన్ శ్రీ ఎన్. బి. పి. బి. కె సత్యనారాయణరావు, వైస్ చైర్మన్ శ్రీ కందుకూరి సూర్యనారాయణకు జిల్లాపరిషత్తుకార్యదర్శి శ్రీ కళా వెంకట్రావు, ఎగిక్యూటివ్ ఇంజనీరు శ్రీ సిహెచ్. కేశవరావు ప్రభృతులు మంత్రి పర్యటనలో పాల్గొన్నారు

విజయవాడలోని గవర్నమెంట్ పాలిటెక్నిక్ వార్షికోత్సవంలో ప్రసంగిస్తున్న శ్రీ ఏ ఎఫ్ త్యాగరాజు

సాంస్కృతిక కార్యక్రమాల ప్రాధాన్యత

విజయవాడ పాలిటెక్నిక్‌లో శ్రీ ఎ. ఎఫ్. త్యాగరాజు వివరణ

("ఆంధ్రజ్యోతి" ప్రతినిధి)

విజయవాడ, ఏప్రిల్ 2 — కాలేజీలో విద్యనభ్యసించే ప్రతివిద్యార్థి తీరికసమయంలో సాంస్కృతిక కార్యక్రమాలలో పాల్గొనాలని మొన్న నాయం. తం ఇక్కడ జరిగిన సమావేశంలో నోబుల్‌కాలేజ ప్రిన్సిపాల్ శ్రీ ఎ. ఎఫ్. త్యాగరాజు తెలియచేశారు

విజయవాడ ప్రభుత్వ పాలిటెక్నిక్ కళాశాల 21 వ వార్షికోత్సవం శ్రీ త్యాగరాజు అధ్యక్షతన జరిగింది

కళాశాల ప్రధానోపాధ్యాయులు శ్రీ జేసుదాస్ డేవిడ్ ముఖ్య అతిథికి స్వాగతం చెప్పి ఈ సంవత్సరం ఇంజనీరింగ్ ఎ. ఎం. ఐ. డిప్లమో కోర్సు అభ్యసించడానికి వార్డు మైదు తరగతులు ప్రభుత్వం ఏర్పాటు చేసిందని, రాష్ట్రంలో ఈ ఒక్క సంస్థలోనే అట్టి తరగతుల నిర్వహణ కొనసాగుతుందని తెలియచేశారు.

ప్రధాన కార్యదర్శి శ్రీ ఎ. కోటేశ్వరరావు నివేదికను సమర్పిస్తూ ఈ సంవత్సరం నుంచి కాలేజి మ్యాగజీను విరహించడం జరుగుతుందని తెలియజేశారు

జూనియర్ విద్యార్థుల తరఫున శ్రీ డి. జగన్నాథరావు సీనియర్ విద్యార్థులకు వీడ్కోలు చెప్పారు.

సీనియరు విద్యార్థుల తరఫున శ్రీ యస్. కృష్ణమూర్తి జూనియర్ విద్యార్థులకు సామాధాన మిచ్చారు.

శ్రీ త్యాగరాజు ప్రసంగిస్తూ విద్యార్థులు కళాశాల వీడినతరువాత సత్సంప్రదాయాలను పాటించాలని, సత్ ప్రవర్తనతో మెలిగాలని ఆశ తెలియ చేశారు.

కాలేజీలో అభ్యసించిన విద్య ప్రవర్తనానికి, దేశానికి వినియోగించేట్టు చూడాలని ఆయన కోరారు.

తీరిక సమయంలో లలితకళలకు ప్రాధాన్యమిచ్చి అభివృద్ధిపరచేందుకు ప్రయత్నించాలని అన్నారు.

అటల పోటీలలో పాల్గొన్న విద్యార్థులకు శ్రీమతి త్యాగరాజు బహుమతులు అందజేశారు.

సభాన తరం సాంస్కృతిక ప్రదర్శనలు విద్యార్థులు నిర్వహించారు.

గన్నవరం సమితిలో పౌష్టికాహార పథకం

అమలుపరచిన గ్రామాలలో అపూర్వమైన ఫలితాల సాధన

("ఆంధ్రజ్యోతి" ప్రతినిధి)

బందరు ఏప్రిల్ 2 — కృష్ణాజిల్లా గన్నవరం పంచాయతి సమితి చెందిన బుద్ధవరం, పేదఅవుపల్లి, పొటిపాడు, అంపాపురం వీరవల్లి గ్రామాలలో పౌష్టిక ఆహార కార్యక్రమాన్ని ప్రవేశపెట్టి అమలు జరుపుతున్నారు వీటి అమలుకు 686 మంది మహిళలు నిర్వరామంగా కృషి చేస్తున్నారు వారిని అయిదు మహిళా మండలులుగా ఏర్పాటు చేశారు.

"యూనిసెఫ్" వారు సరఫరా చేసిన కూరగాయ విత్తనాలను పాఠశాలల తోటలలో పెంచి తోటలలో నాటి ప్రయోగాత్మక పరిశీలనలోనే ఆశించని ఫలితాలు పొందారు.

గన్నవరం సమితిలో అయిదు మహిళా మండలుల భవనాల నిర్మాణాలు జరుగుతున్నాయి. ఒక్కొక్క భవనం 3,750 రూపాయల అంచనాతో ప్రారంభం కావాలి,

పౌష్టిక ఆహార కార్యక్రమం క్రింద మత్స్యపరిశ్రమ అభివృద్ధికై చిక్కవరం బ్రహ్మలింగం జరుగుతో 16 200 చేప పిల్లలను పెంచుతున్నారు. మరి 40 వేల చేపపిల్లలను అదేమడుగులో వదలనున్నారు

ఈ పథకం క్రింద కేటాయించిన 8 100 రూపాయలలో ఆర్థిక సంవత్సరం అంతానికి 3,700 రూపాయలను ఖర్చు చేస్తారు.

కోళ్ళ పెంపకానికి మంజూరైన 7.500 రూపాయలలో కోళ్ళగూళ్ళు తయారు కార్యక్రమాలకు 6.570 రూపాయలు. 11 పుంజులు. వందపెట్టల కొనుగోలుకు వెయ్య రూపాయలను ఖరు పెట్టారు. కోళ్లు, గ్రుడ్లు కోడిపిలలను అమ్మగా 5•217 రూపాయల ఆదాయం లభించినది

మత్స్య పరిశ్రమాభివృద్ధికి 8,100 రూపాయలను కేటాయించగా అందులో ఎనిమిది వేలను ఖర్చుపెట్టారు తోటబావుల త్రవ్వకానికి రు 12 వేలు కేటాయించగా 10,700 లను ఖర్చుపెట్టారు. పాఠశాలల తోటలకు రు 11,950 లకుగాను 10 235 రూపాయలు వ్యయం అయింది.

సమితిలోని సర్పంచులు, మహిళామండలి సభ్యులు, సమితిసిబ్బంది సమితి అధ్యక్షులు డాక్టర్ పి.ఎల్ రాయుడు, బ్లాక్ డెవలప్‌మెంట్ ఆఫీసరు శ్రీ జి ఎస్ దలపతిరావుల నిర్విరామమైన ఆదర్శకృషి ఫలితంగా ఎన్నో అభివృద్ధి కార్యక్రమాలను ప్రవేశపెట్టి ఆశించిన దానికంటే అధికంగా అపూర్వమైన, ఉపయుక్తమైన ఫలితాలను పొంది ప్రజలకు పంచారు.

కుటుంబనియంత్రణ కార్యక్రమాలకు స్త్రీల సహకారం

అవసరమని అమంచర్లలో శ్రీమతి దమయంతి విజ్ఞప్తి

నెల్లూరు, ఏప్రిల్ 2 — దేశంలో అభివృద్ధికార్యక్రమాల నిర్వహణలో స్త్రీలు ప్రధానపాత్ర వహించవలసి వున్నదని నెల్లూరు జిల్లా కుటుంబనియంత్రణ గౌరవ నాయకురాలు శ్రీమతి రేబాల దమయంతీదేవి పేర్కొన్నారు. వెంకటాచలం పంచాయతీ సమితిలోని అమంచర్ల గ్రామంవద్ద గ్రామ లక్ష్మి శిక్షణ శిబిరానికి ప్రారంభోత్సవం చేస్తూ ఆమె పైవిషయాన్ని చెప్పారు. ఈ సందర్భంలో జరిగిన సభకు శ్రీ ఆర్. దశరథ రామిరెడ్డి అధ్యక్షత వహించారు.

జనాభా పెరుగుదల నుంచి దేశాన్ని రక్షించడానికై కుటుంబ నియంత్రణ కార్యక్రమం విజయవంత మవడానికి సహకరించవలసిందిగా శ్రీమతి దమయంతి గారి స్త్రీలకు విజ్ఞప్తి చేశారు.

ప్రణాళికా కార్యక్రమాలలో పాల్గొనవలసిన అవసరం కలదని పౌరసంబంధాల అధికారి శ్రీ ఎం. చంద్రశేఖర్ వివరించారు. దేశంలో శ్రీ సంక్షేమ కార్యక్రమాలను గురించి జిల్లా సంక్షేమ అధికారి కె. అనసూయ వివరించారు.

మహిళా మండల నిర్వహించిన ఆటల పోటీలలో గెలుపొందిన వారికి శ్రీమతి దమయంతీదేవి బహుమతి ప్రదానం చేశారు.

శ్రీ ఇ. బాబూరావు వందన సమర్పణ చేశారు.

కుందేరు భూములకు నష్టం

పైరులు కుళ్లిపోతున్నవైనం

("ఆంధ్రజ్యోతి" విలేకరి.)

చీరాల, ఏప్రిల్ 2— ఇటీవల కురిసిన అకాల వర్షాలవల్ల చీరాల ప్రాంతంలోవున్న కుందేరు భూములు సుమారు 15 వందల ఎకరాలు నీట మునిగిపోయి వేసినపైర్లు యావత్తు కుళ్ళిపోయాయి.

రొంపేచు, పెటపాలెం, స్టేయిట్ కాట్ వరకు కుందేరులో కలిపేవోట నిరదనీరు భూములన్నీ ఎడతెరపిలేకుండా ఎలాంటి రక్షణ ఏర్పాట్లుచేయని కారణంగా, వరదనీరు యావత్తు కుందేరు భూములపై రోజులతరబడిగా నిలిచి వుండిపోతున్నది.

ఈ ప్రాంతంనుంచి ఎన్ని విజ్ఞప్తులు ప్రభుత్వానికి అందచేసినా ఇంతవరకు ఎలాంటి చర్యలుగైకొనలేదు గత నాలుగు సంవత్సరాల నుంచి ఈ భూములలో ఎంతలు లేవు అంతకముందు నాలుగు వేల ఖరీదు చేస్తున్న ఎకరం భూమి ఈనాడు వెయ్యి రూపాయలకు దిగిపోయింది. అయినా కొనేవారులేరు.

ఇప్పటికైన ప్రభుత్వం వెను వెంటనే మురుగు పారుదల సౌకర్యం కల్పించి రెండు వేల ఎకరాల కుందేరు మాగాణి పొలాలకు రక్షణ కల్పించి అధికాహారోత్పత్తికి ప్రభుత్వం తోడ్పడగలదని రైతులు ఆశిస్తున్నారు.

గుజరాత్ అసెంబ్లీ సమావేశం మార్చి 31 వ తేదీన కొలువుతీరి లేకుండా వాయిదా పడినట్టు అహ్మదాబాద్ వార్త.

వెంకటగిరిలో కాలేజి స్థాపనకు సన్నాహాలు

-ప్రముఖులతో కమిటీ ఎన్నిక

("ఆంధ్రజ్యోతి" విలేకరి వెంకటగిరి, ఏప్రిల్ 1—

వచ్చే జులై నుంచి ఇక్కడ ఆర్ట్స్ సైన్స్‌కాలేజీని ప్రారంభించడానికి చురుకుగా సన్నాహాలు జరుగుతున్నాయి,

వెంకటగిరి ఎడ్యుకేషనల్ సర్వీస్ సొసైటీవారు ఇటీవల సమావేశమై ఈ విషయం తీర్మానించారు. ఈ సంస్థవారు కాలేజీ స్థాపనకు రెండు లక్షల రూపాయలు సిద్ధిని సేకరించడానికి కృషిని ప్రారంభించారు. వెంకటగిరి తాలూకా ప్రజలు ఈ కార్యక్రమాన్ని జయప్రదం చేయడానికి తమ సంపూర్ణ సహకారమిస్తున్నారు.

వెంకటగిరి తాలూకా ఆర్థిక, విద్యారంగాలలో వెనుకబడివున్న మెట్ట ప్రాంతం. తాలూకాలో కళాశాల లేనందు ప్రతి సంవత్సరం విద్యార్థులు అనేక ఇబ్బందులకులోనై ఇతర ప్రదేశాలకు పోవలసి వస్తున్న దు. అనేకమంది వెంకటగిరిలో కాలేజీ లేనందున తమ పిల్లలను కాలేజీలకు పంపలేకపోతున్నారు.

ఈ సంస్థకు గవర్నింగు కౌన్సిల్ సభ్యులుగా ఈకింది వారిని ఏకగ్రీవంగా ఎన్నుకొన్నారు: శ్రీయుతులు జి వి. నరసింహారావు, జి. దశరథరామయ్య, ఎం. హరనాథ్, పి సత్యనారాయణ జెటి, ఎం. వెంకటస్వామి, జి సీతారామయ్య, బి.రామదాసు టి, ప్రసాద్, వి వెంకట్రామయ్య, బి. సుబ్బరాయలు. ప్రత్యేక గౌరవ సభ్యులుగా ఈకింది వారిని కోరడానికి తీర్మానించారు ప్రెసిడెంట్: శ్రీ వెంకటగిరి కుమారరాజా శ్రీ వి. జి కె. యాచేంద్ర. సలహాదారు: శ్రీ కె. వి. నారాయణరావు పబ్లిసిటీ: శాసనసభ్యులు శ్రీ జి. వెంకటసుబ్బయ్య, శాసనమండలి సభ్యులు శ్రీ పి. వెంకటస్వామిరెడ్డి, ప్రొమోటు సభ్యులు శ్రీ సి. దాస్

ఇందుకు ప్రభుత్వం, శ్రీ వెంకటేశ్వర మహా విద్యాలయం నుంచి అవసరమైన అనుమతులు పొంది వచ్చే జులైనుంచి కళాశాలను ప్రారంభించడానికి సన్నాహాలు చేస్తున్నారు.

చింతలపూడి వద్ద వడగండ్ల వర్షం

నష్టపోయిన రైతులకు అప్పులకై విజ్ఞాపన

ఏలూరు, ఏప్రిల్ 2— చింతలపూడి తాలూకాలో ఇటీవల పడిన వడగళ్ళ వర్షంవల్ల నష్టపోయిన రైతులకు తక్షిణ సహాయంగా అప్పులు మంజూరు చేయవలసిని ప్రభుత్వాన్ని కోరుతూ పశ్చిమగోదావరి జిల్లా కైతు సంఘం కార్యదర్శి శ్రీ అన్నే వెంకటేశ్వరరావు ప్రకటించారు శ్రీ వెంకటేశ్వరరావు తమ ప్రకటనలో ఈ కింది విధంగా విజ్ఞప్తి చేశారు:

"చింతలపూడి తాలూకాలో ముఖ్యంగా జట్లాయిగూడెం, సీతానగరం శివాదు రంగాపురం గ్రామాలలో ఈ నెల 18 వ తేదీన అపూర్వంగా పెద్దమొత్తన వడగండ్ల వర్షం పడినది. ఈ వడగళ్ళు కొన్నిచోట్ల అడుగు నుంచి నాలుగు అడుగుల ఎత్తువరకు మంచు గడ్డలవలె పేరుకుపోయాయి

"ఈ వడగళ్ళవల్ల పొగాలలోని మిర్చి కాయలు కొట్టుకొని పోయి వాగులో కలిసిపోయాయి. మిర్చి పంట బాగా గొప్పగా కాస్తున్న తీటలు ధ్వంసమైపోయాయి, పొగాకు పండిస్తున్న పడిని వడగళ్ళ దెబ్బలకు నాశనమైపోయాయి పొగాకు మందెలు కూడా తడిపి పోయాయి. జీడి, మామిడి పంటలు కూడా పూర్తిగా ధ్వంసమయాయి. చాల చెట్లు కూలి పోయాయి. ఈ నష్టం రెండు లక్షల రూపాయల వరకు వుంటుందని రైతాంగం అంచనా వేస్తున్నారు

"వడగండ్ల వర్షంవల్ల 150 పశువులు, ఎనిమిది వందల కోళ్ళు చనిపోయాయి. ఏడు వందల ఎకరాల మామిడి 140 ఎకరాల జీడి, 17 ఎకరాల మిరప, 130 ఎకరాల పొగాతోటలు ధ్వంసమై రైతాంగానికి మునుపెన్నడు జరగని ఘోరమైన నష్టం వాటిల్లినది సుమారు మూడు వందల ఇండ్లు నాశనమయ్యాయి

"ప్రభుత్వం వెంటనే రైతులు తిరిగి ఇళ్ళు, పశువుల కొట్టాలను నిర్మించుకోవడానికి, తోటల పెంపకాలకు తగు ధనాన్ని గ్రాంటు రూపంలో వడ్డీలేకుండా అప్పులు మంజూరు చేయవలసిని న్నది, వడగళ్ళదెబ్బలకు గురయిన పశువుల చికిత్సకై ఈ ప్రాంతానికి పశువుల వైద్యసిబ్బందిని పంపవలసినదిగా ప్రభుత్వానికి విజ్ఞప్తిచేస్తున్నాను."

ఫోర్టు సంస్థ విభాగం అధిపతిచే కొత్తపాడు గ్రామ పరిపాలన సందర్శన

ఏలూరు, ఏప్రిల్ 2— ఇండియాలో పోర్టు పర్యవేక్షణ సంస్థ విభాగం అధిపతి డాక్టర్ లైలెవెస్టర్, శ్రీయుతులు బి. ఆర్. వెంకట్రామ్, జి. సత్యనారాయణరాజు, ఎం రామిరెడ్డి, పాకేజి కార్యక్రమాల అధికారులతో కలసి తణుకు సమీపానగల కొత్తపాడు గ్రామంలో బి ఆర్. 8 వరిధాన్యం రెండు పంట పండే ప్రాంతాన్ని సందర్శించారు పంట పరిస్థితిని గురించి అయన సంతృప్తిని వెల్లడించారు. వ్యవసాయం బాగా చేస్తున్నందుకు అయన రైతులను మెచ్చుకున్నారు.

అధిక రాబడిగల పంటలను గురించి ఎకరపుల పంపకం. అప్పుల మంజూరు విషయాలను డాక్టర్ వెస్టర్ రైతులతో చర్చించారు

మైసూరు నాల్గవ శాసనసభ మొదటి సమావేశం మే రెండవ తేదీకి వాయిదా పడింది.

"అభినవ సహదేవ"
డా॥ యేటేళ్ళ శ్రీరాములుగారి
అనుభవ పశువైద్య చింతామణి
300 పేజీలు వెల రు. 12 లు.
పశువుల పాలిట కల్ప వృక్షము.
పశువ్యాధులకు అతి స్వల్ప కాల మందులు మా వద్ద దొరుకును
కోళ్ళ పరిశ్రమ వెల రు. 3-00
పిరమిడ్ పాలఉత్పత్తికి పౌనరు. 3-0
సహదేవ పశువైద్య ఫార్మశి,
మారిసి పేట, తెనాలి.

పద్యాలయాల వార్షికోత్సవాలు

("ఆంధ్రజ్యోతి" విలేకరి)

హుజూరాబాద్, ఏప్రిల్ 2 — స్థానికోన్నత పాఠశాల వార్షికోత్సవం మార్చి 27వ తేదీన తాలూకా మేజస్ట్రేట్ శ్రీ దొరపడి ఎతాకాపిన్నరణ గావించారు. ఎస్. పి. సి స్కౌట్సు ఎతాకా వందనం చేశారు విద్యార్థుల స్వపరిపాలనా దినం. విద్యార్థి సంఘ అధ్యక్షుడు శ్రీ ఎల్. బుచ్చిరెడ్డి ఉపాధ్యక్షుడు గా ప్రభాకరి కార్యదర్శి ఎస్. రమణారెడ్డి అధ్యక్షత జరిపినారు

సాయంత్రం జరిగిన సమావేశానికి ముఖ్య అతిథిగా శ్రీ కె సుబ్బసర్వారావు వచ్చారు.

సభకు శ్రీ బి కె అధ్యక్షత వహించారు ప్రధానోపాధ్యాయులు శ్రీ అప్పకొండమాదాస్కులు పాఠశాల నివేదికను విద్యార్థి సంఘ కార్యదర్శి శ్రీ ఎస్ రమణారెడ్డి సంఘ నివేదికను సమర్పించారు.

కరీంనగర్ జిల్లా పరిషత్ డిప్యూటీ కార్యదర్శి శ్రీ నాగేశ్వరశర్మ బహుమతులు పంచిపెట్టారు అనంతరం సాంస్కృతిక ప్రదర్శనలు జరిగాయి.

కవుతరం

శ్రీ కాసూరి దామోదరయ్య పరిషత్ హయ్యర్ సెకండరి పాఠశాల వార్షికోత్సవం గుడివాడ ఎ ఎస్ ఆర్ కళాశాల ప్రిన్సిపాల్ శ్రీ యె వి వెంకటేశ్వరరావు అధ్యక్షతన ఇటీవల జరిగింది.

ప్రధానోపాధ్యాయులు శ్రీ యం సూర్యభగవాన్‌లు వార్షిక నివేదికను సమర్పించారు.

డాక్టర్ జి లక్ష్మణరావు శ్రీ టి. రామమోహనరావు, శ్రీ బి. వి. పాట్నాలు ప్రసంగించారు. శ్రీ ఓ. సత్యనారాయణ పర్యవేక్షణ క్రింద బాలబాలుల ఉద్యమం విరహించారు

డాక్టర్ బి. సరోజ బహుమతులు అందజేశారు ఉపాధ్యాయ కార్యదర్శి శ్రీ వి ఉమామహేశ్వరరావు వందనసమర్పణ చేశారు.

శ్రీ ఎ. జానకిరామయ్య పర్యవేక్షణ కింద నాటకాలు. చిత్రపటేవ ప్రదర్శనలు జరిగాయి

ఆరుగొలను

కృష్ణాజిల్లా ఆరుగొలను పరిషత్ హైస్కూలు వార్షికోత్సవం ఇటీవల గజిటెడ్ ఇన్‌స్పెక్టర్ శ్రీ పి వెంకయ్య అధ్యక్షతన జరిగింది,

సర్పంచ్ శ్రీమూల్పూరు వెంకట బుచ్చిరామయ్య పతాకా స్కరణ జరిపారు శ్రీ. మొవ చలమయ్య అటల పోటీలకు ప్రారంభోత్సవం చేశారు.

ప్రధానోపాధ్యాయులు శ్రీ డి. ఎస్. పరమేశ్వరరావు వార్షిక నివేదికను సమర్పించారు

శ్రీ నండూరి వెంకటేశ్వరరావు (శ్రీ మామిళ్లకొండ వెంకటేశ్వరరావు ప్రసంగించారు. పోటీలలో గెలుపొందిన బాలబాలికలకు బహుమతులు ఇచ్చారు. తదుపరి వైజ్ఞానిక ప్రదర్శనలు జరిగాయి.

ఖమ్మం

స్థానిక మల్లిఖార్జున హైస్కూలు వార్షికోత్సవం జిల్లా కలక్టర్ అధ్యక్షతన ఇటీవల జరిగింది

పాఠశాల నివేదికను శ్రీ భాజా అబ్దుల్ మజీద్ సమర్పించారు.

జిల్లా పోలీస్ సూపరింటెండెంటు శ్రీ జి. సుదర్శనరావు ప్రదర్శనకు ప్రారంభోత్సవం చేశారు.

సాంస్కృతిక ప్రదర్శనల అనంతరం బహుమతి ప్రదానం జరిగింది.

అవనిగడ్డ

స్థానిక హైయ్యర్ సెకండరీ పాఠశాల 42 వ వార్షికోత్సవం మున్సిప్ మేజస్ట్రేట్ శ్రీ బి. ప్రసాదరావు అధ్యక్షతన జరిగింది.

అవనిగడ్డ తహశీల్దార్ శ్రీ పి. ఎస్ ఏర్. వి. శర్మ ప్రధాన ఇందిరా గాంధి చిత్రపటాన్ని ఆవిష్కరించిన అనంతరం సభను ప్రారంభించారు.

ప్రధానోపాధ్యాయులు శ్రీ పి. వి. ఎస్. కృష్ణమూర్తి వార్షిక నివేదికను సమర్పించారు.

బ్యాంకు ఏజంటు శ్రీ రాఘవేంద్రరావు మెడికల్ ఆఫీసర్ శ్రీ పి. రామకృష్ణారావు ప్రసంగించారు.

శ్రీ పి. శ్రీరామయ్య బహుమతులను పంచి పెట్టారు. శ్రీ కె. పరశురామయ్య అధ్యక్షతన వైజ్ఞానిక ప్రదర్శనలు జరిగాయి. శ్రీ సిహెచ్. వి రామారావు వందన సమర్పణ చేశారు.

హైదరాబాద్, ఏప్రిల్ 2 — ఏప్రిల్ 17 వ తేదీ నుంచి పమ్మె చేయడానికి ఆర్. టి. సి. మినిస్టీరియల్ సిబ్బందివారు నిర్ణయించుకున్నారు.

ఈ నిర్ణయాన్ని ఆర్. టి. సి. యాజమాన్యవర్గం వారికి ఒక నోటీసు ద్వారా ఆర్. టి. సి మినిస్టీరియల్ సిబ్బంది ప్రధాన కార్యదర్శి శ్రీ జి. సుబ్బారావు తెలియజేశారు.

రామరాజుపాలెంలో యువకుని హత్యకేసు

నలుగురు ముద్దాయిలకు మూడేండ్ల కఠిన శిక్ష

("ఆంధ్రజ్యోతి" ప్రతినిధి)

బందరు, ఏప్రిల్ 2—ఇక్కడకు నాలుగు మైళ్ళ దూరాన గల రామరాజుపాలెంలో బందరుకు చెందిన ఉప్పిబొండు, వడ్డీ వ్యాపారి మార్కల వెంకటేశ్వరరావు (28) అనే యువకుని గత సంవత్సరం ఆగస్టు పదవ తేదీ రాత్రి హత్య చేశారు.

ముచ్చు వెంకట కృష్ణారావు, వర్రారామారావు, కతారి నాగేశ్వరరావు, సోమన సోములు అనే సోమమ్మలను ముద్దాయిలు గావించి బందరు పోలీసు సర్కిల్ ఇన్‌స్పెక్టరు శ్రీ ఆర్. నాగయ చౌదరి, రాజరు సబ్ ఇన్‌స్పెక్టరు శ్రీ కె. ఎస్. ఎన్ రెడ్డి సహాయంతో అరెస్టు చేశారు.

జిల్లా అదనపు సెషన్స్ జడ్జి శ్రీ ఎం.వి. ఆర్. భట్ట కేసును విచారించి 411 ఐ.పి.సి. కింద నిన్న తీర్పుచెప్పుతూ ఒక్కొక్కరికి మూడు సంవత్సరాలు కఠిన శిక్ష విధించారు.

ప్రాసిక్యూషన్ కథనం ప్రకారం చనిపోయిన మార్కల వెంకటేశ్వరరావును ముద్దాయిలు బాకు వున్న అప్పును ఇస్తామని రామరాజుపాలెం పిలిచి ఘర్షణ పడి హత్య చేశారట

రామరాజుపాలెం కాలువలో ఆగస్టు 23వ తేదీన మొండెం మాత్రం దొరికినది. తల చొరకలేదు

ప్రాసిక్యూషన్ తరఫున 16 మంది సాక్షులను విచారించారు.

ప్రాసిక్యూషన్ తరఫున అదనపు పబ్లిక్ ప్రాసిక్యూటరు శ్రీ జి. ఎస్. ప్రకాశరావు ముద్దాయిల తరఫున శ్రీ చిట్టా రామశేషయ్య వాదించారు.

బందరులో "మన దేశం" చిత్రపటాల ప్రదర్శన

బందరు, ఏప్రిల్ 2— స్వాతంత్ర్యానంతరం వివిధ రంగాలలో భారతదేశం పొందిన ప్రగతిని తెలిపే అనేక చిత్రపటాలు, వాటికి సంబంధించిన వివరాలను అందచేసే సాహిత్య గ్రంథాలను ఇక్కడి పురమందిరంలో "మన దేశం" అనే పేరుతో మొన్న ప్రదర్శించారు. ఈ ప్రదర్శన ఈనెల ఎడవ తేదీ వరకు వుంటుంది.

రోటరీ క్లబ్బు అధ్యక్షులు శ్రీ జి. వి. గున్నియ్యచెట్టి దీపికి ప్రారంభోత్సవం జరిపారు జిల్లా పౌరసంబంధాల అధికారి శ్రీ ఎస్. దొరసామిరెడ్డి, ఫీలు ఎగిబిషన్ అధ్యక్షులు శ్రీ హెచ్ నారాయణరావు చిత్రప్రదర్శనల ఆవశ్యకతలను వివరించారు. ఈ ప్రదర్శన విద్యార్థులను అధికంగా ఆకర్షిస్తున్నది.

వివాహ మహోత్సవాలు

తరిగొప్పుల ఏప్రిల్ 2 — కంకిపాడు సమితికి చెందిన తెన్నేరులో మాజీసర్పంచ్ శ్రీ మైనేని వెంకటరత్నం జ్యేష్ఠకుమారుడు చిరంజీవి రంకట సుబ్బారావు సౌభాగ్యవతి, సూర్యకుమారికి నవీనవద్దతిలో ఇటీవల వివాహం జరిగినది. ఆంధ్రప్రదేశ్ గ్రంథాలయ సంఘం కార్యదర్శి శ్రీ పాతూరి నాగభూషణం, శ్రీ చెన్నుపాటి శేషగిరిరావు, శ్రీ మతి విద్య, శ్రీ నాగిశెట్టి రవ శివరాను కృష్ణయ్య ఆధునిక వివాహాల అవ్యక్తత, సమిష్టతల గురించి ప్రసంగించి వధూవరులను ఆశీర్వదించారు.

* *

భీమవరం, ఏప్రిల్ 2— స్థానిక రైసు మిల్లరు శ్రీ గుండు అక్కిరాజు మూడవ కుమార్తె సౌభాగ్యవతి నాగసీతామణికి ఏలూరు ప్రముఖులు శ్రీ చక్కా కామరాజు జ్యేష్ఠపుత్రుడు చిరంజీవి వెంకట సుబ్బారావుకు ఇచ్చి మొన్నరాత్రి వైభవంగా వివాహం కావించారు.

విమానాలద్వారా ఖనిజసంపద సర్వే

మేనుంచి అమలు జరిగే పథకంలో ఆంధ్రకు ప్రాధాన్యం

హైదరాబాద్‌లో కేంద్రమంత్రి శ్రీ చెన్నారెడ్డి వెల్లడి

హైదరాబాద్, ఏప్రిల్ 2 — ఖనిజ సంపదను కనుగొనడానికి విమానాల ద్వారా సర్వే జరిపే పథకాన్ని కేంద్ర ప్రభుత్వం ఇటీవలనే చేపట్టినదని, అమెరికా సహాయంతో నాలుగున్నర కోట్ల రూపాయల పెట్టుబడితో ఈ సర్వే జరుగుతుందని కేంద్ర ఉక్కు గనులు లోహాల శాఖ మంత్రి శ్రీ మర్రి చెన్నారెడ్డి తెలియచేశారు.

ఈ సర్వే పథకం అమలులో ఆంధ్రప్రదేశ్, రాజస్థాన్, బీహార్‌కు ప్రాధాన్యం ఇవ్వబడుతుందని, ఈ ఏడాది మేలో ఈ పథకం అమలు ప్రారంభం అవుతుందని ఖనిజ సంపదాభివృద్ధి రాష్ట్ర మండలి ప్రథమ సమావేశానికి ప్రారంభోపన్యాసం చేస్తూ శ్రీ చెన్నారెడ్డి చెప్పారు.

ఈ సమావేశానికి కేంద్ర ప్రభుత్వం అధికారులు, జియాలజికల్ సర్వే ఆఫ్ ఇండియా లాంటి సంస్థల అధికారులు; వ్యాపారికుల సంఘం, ఆంధ్ర సరిహద్దు మైనింగ్ కార్పొరేషన్ ప్రతినిధులు హాజరయ్యారు.

సమావేశానికి రాష్ట్ర పరిశ్రమల శాఖ మంత్రి శ్రీ బి. వి. గురుమూర్తి అధ్యక్షత వహించారు. ఖనిజ సంపదాభివృద్ధి అత్యవసరమని, సత్వరంగా ఫలితాలను సాధించే కమిత్తం కేంద్రం, రాష్ట్రాల సంస్థల కార్యకలాపాలను సమన్వయ పరచాలని శ్రీ గురుమూర్తి చెప్పారు.

అన్నాదురైకి కృష్ణమీనన్ కృతజ్ఞత

మద్రాసు, ఏప్రిల్ 2— గత జనరల్ ఎన్నికలలో డి. యం. కె. పార్టీ తనకు ఇచ్చిన సహకారానికి శ్రీ వి. కె. కృష్ణమీనన్ శ్రీ అన్నాదురైకి కృతజ్ఞతల తెలియచేశారని తెలుస్తున్నది. అదేవిధంగా ఈశాన్య బొంబాయి లోకసభ ఉప ఎన్నికలో కూడ తిరిగి తనకు సహాయం చేయవలసిందిగా శ్రీ మీనన్ అభ్యర్థి చాయి.

నగరం తపాలా సంస్థాపకుడు శ్రీ రాజగోపాలాచారి కూడ విసా సాయంత్రం శ్రీ మీనన్ కలుసుకొని అరగంటసేపు మాట్లాడారు.

వెంకటాచలం సమీపంలో లారీ ప్రమాదం

నెల్లూరు, ఏప్రిల్ 2 — వెంకటాచలం సమీపంలో ఎదమట్టి తీసుకొని వస్తున్న లారి కడచిన బుధవారం చెట్టును గుద్దుకున్నందు వల్ల క్లీనర్ వెంటనే మృతిచెందగా, నలుగురు కూలీలు, డ్రైవర్ తీవ్రంగా గాయపడ్డారు.

నెల్లూరు ప్రభుత్వాసుపత్రిలో చేర్చిన తరువాత కూలీలలో ఒకరు మరణించారు.

డ్రైవరు పరిస్థితి కూడ రెండవ వైపున కూర్చున్నక్లీనరు నిర్దిమత్తులో వున్నప్పుడు ఈ ప్రమాదం సంభవించినట్లు చెప్పబడుతున్నది. కూలీలు లారీ టాపుపై కూర్చున్నట్లుగా తెలుస్తుంది.

వైమానిక దళానికి రాష్ట్రపతి శుభాకాంక్షలు

న్యూఢిల్లీ, ఏప్రిల్ 2— భారత వైమానిక దళం 35వ వైమానికదళ వార్షికోత్సవ సందర్భంలో వైమానికదళ అధికారులకు బృందికిరావు ఏతి డాక్టర్ రాధాకృష్ణన్ ప్రధాని శ్రీమతి ఇందిరా గాంధి, రక్షణ మంత్రి శ్రీ స్వర్ణ సింగ్ శుభాకాంక్షలు ఎలపించారు.

భారత వైమానిక దళ జనరల్ పి. పి. కుమార మంగళం, నౌకాదళాధిపతి వైస్ ఎడిరల్ ఎ. కె. చటర్జీ కూడా ఈ సందర్భంలో చీఫ్ ఎయిర్ మార్షల్ అర్జున్ సింగ్‌కు తమ శుభాకాంక్షలను అందజేశారు.

తైచుంగ్-8 వరికంకి. దీన్నికూడా తరాలీకరణ వరి పరిశోధనా సంస్థవారు తైచుంగ్ నేటివ్-1 రకంతోపాటు సరఫరా చేయగా మనదేశంలో మైసూరు తదితర రాష్ట్రాలలో ప్రయోగాత్మకంగా పండిస్తున్నారు

ఫొటో-రావు

సంకర మొక్కజొన్న

(2వ పేజీ తరువాయి)

నీటితో కడిగి ఎండబెట్టాలి. చేతులను సబ్బుతో పరిశుభ్రంగా కడుక్కోవాలి. ఆతరాతి ఏమి చేసినా ఏ కంగా నుముకున్నా ఈ మందు అతి అవసరమైనది. గాని జాగ్రత్తగా వుండాలని మరొకసారి హెచ్చరిస్తూ, కాండము పొలంలో పురుగుల నిరోధకానికి ఈ ప్రయోగాన్ని తప్పనిసరిగా కోరుతున్నాం.

జనవరి మొదటివారం ప్రాంతంలో నాటిన మొక్కజొన్న-ఆడ, మగ మొక్కలు చామరములు ఈనుతున్నాయి. మగ మొక్కలవరుసలో చామరములను ఏమాత్రం కదిలి చకుండా-వాటిని భిన్నంగా కాపాడుకుంటూ రావాలి. ఇక ఆడ వరుసలలో మొక్కలు నుండి బయటపడే చామరములను పూర్తిగా తీసివేయాలి. ఈ చామరములను ఎలా తీసివేయాలి యిదివరకు సేకరించిన ప్రదర్శన ద్వారా మీకు చూపించాం. ఇక కను తెలియనివారు మీ ప్రాంతీయ సీడ్ ప్రొడక్షన్ అసిస్టెంటు సహాయంతో నేర్చుకొనండి. ఈ చామరాలను తీయడంలో గమనించవలసిన ముఖ్య జాగ్రత్తలు ఏవంటే:

(1) చామరం బయటపడిన తరాత, వాటి పుప్పొడి రేణువులు ప్రదేశాలయి అందుండి పుప్పొడి కలుల్వేదిక ముందే చామరాలను తీసివేయాలి.

(2) తీసివేసే సమయంలో చామరమును మాత్రమే పూర్తిగా తీయాలి. కాని దాని నుంచి వున్న మొక్క ఆకును ఏమాత్రం దెబ్బతీయకుండా జాగ్రత్త పడాలి. ఈమధ్య రకర్ ప్రమాణ (సంకర జాతోత్పత్తి కార్యక్రమంలో అత్యంతాసక్తం కలిగి మనిషిలో ఫౌండేషను సంస్థ పున రైస్ కో-ఆర్డినేటర్)గా చామరాలను తొలగిస్తున్న కొన్ని మొక్కజొన్న పొట్టను ఎరిశీలించారు. వారు గమనించిందేమంటే దాన్ని లాగినప్పుడు వారు హడావుడిగా అశ్రద్ధగా మూలంగా చామరమంతా పూర్తిగా రాక, చామరంలోని అడుగున వున్న ఒకటి రెండు రేణువులు కాడ అంటిపెట్టుకొని వున్నవి. అలాగే తెల్లకంకి పురుగుల నివారణం చేయడానికిగాను మీరు ఎకరాకు సుమారు మూడు కిలోల ఎండ్రిన్ రవ్వను చల్లవలసి వున్నది. మొత్తంగా కటి నీటిలో మునిగే టట్టు అక్కడక్కడా ఎడవేసినట్టయితే మేలు కలుగుతుంది. ఒక వేళ లింగేశ్వర్వ లభ్యం కాకపోతే పరిధియానుగానీ, పోలిడాల గాని ఒకటిన్నర 40 గ్యాలన్ల నీటిలో కలిపి, పైరుపై పిచికారీ చేయాలి.

అసీరియా మ్యుటెడ్ వేరుపెనగ పైరు అన్నిచోటా ఒక్కసారి పెరిగి వస్తున్నది. కాని ఒత్తుగా నాటితే ఎకరాకు ఎక్కువ విత్తనం చల్లినచోట, మొక్క కాండములు విస్తరించడానికి అవకాశంలేక అవి పైకి పెరగడంచే, పూవులు సునాయాసంగా నేలకంటి దిగిపోవుట కవకాశం లేకుండా పోతున్నది అపుడు ఒక్కొక్క మొక్కనుంచి కొద్దికాయలు మాత్రమే లభ్యం కాగలవనే సమయం కలుగుతున్నది. ఈ రకపు వేరుపెనగను చాలవలుచనగా విత్తాలకు మున్నుందే అనేకమార్లు హెచ్చరించాం. అయినా కొంతమంది అనువాయితీని మామూలు వేరుపెనగ వలెనే ఒత్తుగానే విత్తినారు, తప్పులితంగా వారి కివుడు తెలియవస్తున్నది. తాము తప్పు చేసినామని తప్పు పుల మాట అటుండగా ఒత్తుగా నాటిన చేనులలోని పైరుపై "రకతొక్కిడి" చేసినట్టయితే- పూరిమీదవున్న రెమ్మలు నేల దగ్గరకు రాగా పూడలు నేలకంటి దిగిపోవడానికి అవకాశం వుంది ఇందుకు మేదరతడికను పైరుపై వేసి పైన ఒక ప్రక్కనుంచి ఘరోక ప్రక్కకు తడివాలి. ఆ తరవాత దానిని లేవనెత్తి మరల కొత్త ప్రదేశంపై వేసి నటవాలి ఈ విధంగా తడికతొక్కిడి చేసిన తర్వాత వేరుపెనగ పైరుకు నీరు కట్టాలి.

— నేషనల్ సీడ్స్ కార్పొరేషన్.

కరువు కాటకాలకు గోవధ కారణమా?

న్యూఢిల్లీ, ఏప్రిల్ 2— ఇక్కడి లో చరువు సభ్యులిచ్చిన ఆ వృష్టి కరవు కాటకాలకు గోవులను వధించడమే కారణమని తీర్మానించిన ఒక కాంగ్రెసు సభ్యుడున్నారు.

మన దేశంలో గోవులను వధించడం కొనసాగితే అనావృష్టి కరవు కాటకాలు తప్పవని ఆయన అన్నారు. వర్షమే టలో రాష్ట్రపతి ప్రసంగంపై మాట్లాడుతూ సేఠ్ గోవిందదాసు పైవిధంగా చేశారు.

బీహారు భూకంపానికి కారణం హరిజనులపట్ల జరుగుతున్న అన్యాయమని గాంధీ చెప్పిన విషయాన్ని ఈ సందర్భంలో శ్రీ సేఠ్ గోవిందదాస్ జ్ఞప్తికి తెచ్చారు.

కొత్త అయిదు పైసల నాణెములు

త్వరలో విడుదల

కాగల సూచన

న్యూఢిల్లీ, ఏప్రిల్ 2 — కొత్త అయిదు పైసల నాణాలు త్వరలో ప్రభుత్వం విడుదల చేయనున్నది. ఈ నాణెములు బయటపడితే పాతవాటికన్నా చాలా తేలికగా వుంటాయి.

పబ్లిక్ కాల్ టెలిఫోన్ ఆఫీసులలో వుండే కాయిన్ బాక్సులనుకూడా 20 పైసలవేస్తే పనిచేసే విధంగా మార్పు చేశారు. ఆవిసేటినుంచి పని చేయడం ప్రారంభించాయి.

ఇప్పటినుంచి లోకల్ కాల్‌కు అన్ని టెలిఫోన్ ఆఫీసులలో 20 పైసల చొప్పున వసూలుచేస్తారు.

కేరళ అసెంబ్లీలో కన్నడం మాట్లాడే ఇద్దరు సభ్యులు కాసర్‌గోడ్ సమస్యను లేవనెత్తడంపట్ల వ్యతిరేకిస్తూ మార్చి 31 వ తేదీన సభ నుంచి వాకౌట్ చేసినట్టు తిరువనంతపురం వార్త.

శాసనమండలిలో వివిధ పక్షాల బలాబలాలు

(ఆంధ్రజ్యోతి ప్రతినిధి)

హైదరాబాద్, ఏప్రిల్ 2— శాసన మండలిలో వున్న ఐదుమంది కమ్యూనిస్టు సభ్యులు మూడు పార్టీలుగా వ్యవహరిస్తున్నారు. మార్క్సిస్టు పక్షంగా అయిదుగురు భారత కమ్యూనిస్టు పార్టీగా ముగ్గురు వుండగా మరొక ఇద్దరు కమ్యూనిస్టు ఐక్య సంఘంగా వున్నారు.

శాసన మండలి సభ్యులు మొత్తం 89 మందిలో 68 మంది కాంగ్రెసు కాగా నేషనల్ డెమొక్రాట్లు అయిదుగురు ఇండిపెండెంట్లు అరుగురు, స్వతంత్ర పార్టీ, జనసంఘ చేరి రెండుకాగా ఒక స్థానం ఖాళీగా వున్నది.

శాసన మండలి అధ్యక్షుడు శ్రీ గౌటి పాటి బ్రహ్మయ్య కాంగ్రెసు పార్టీకి రాజీనామా చేయడంతో వారు ఏ పార్టీకి చెందనివారైనారు.

రాష్ట్ర ప్రభుత్వానికి ఉద్యోగుల కార్యాచరణ సమితి హెచ్చరిక

రిట్రెంచ్‌మెంట్ చర్యలను నిరోధిస్తామని

(ఆంధ్రజ్యోతి ప్రతినిధి)

హైదరాబాద్, ఏప్రిల్ 2— రిట్రెంచ్‌మెంట్ చర్యలకు పూనుకొంటే అవి నిరోధిస్తామని రాష్ట్ర ప్రభుత్వ ఉద్యోగుల సంఘాల కార్యాచరణ సమితి హెచ్చరించింది.

కార్యాచరణ సమితి తరపున ఎన్.జి.ఓ.ల సంఘం అధ్యక్షుడు శ్రీ ఎ. [illegible] ఒక ప్రకటనచేస్తూ, వ్యయ కర్తనానికి ప్రభుత్వోద్యోగులు వ్యతిరేకులు కారని, పరిపాలనా సంస్కరణలను ధైర్యంగా ప్రవేశపెట్టకుండా నిర్బంధపరిచి రిట్రెంచ్ చేసినంత మాత్రాన పొదుపుకాదని విశదీకరించారు.

ఉద్యోగుల సంఘాలతో సంప్రతించి రాష్ట్ర ప్రభుత్వం నిర్దయాలు గైకొంటే వ్యయకర్తనే కాక పరిపాలనా వ్యవస్థలో సామర్థ్యం కూడా రికమవుతుందని కొనియాడారు.

రాష్ట్ర ప్రభుత్వం ఈ పద్ధతిని అవలంబించడం లేదని అన్నారు.

రిట్రెంచ్‌మెంట్ ప్రతిపాదన అర్థరహితమైనదని, ప్రమాదకరమైనదని, ఉదాహరణకు 90 వేలమంది ఉద్యోగులు ఉద్యోగాలలో తొలగిస్తే, మరో 40 వేలమంది ఉద్యోగులకు క్రిందిదర్జాలకు "రివర్షన్లు" వస్తాయని శ్రీ శ్రీరాములు తమ ప్రకటనలో వివరించారు.

పరిపాలనా వ్యవస్థలో వ్యయకర్తనం సమస్యను సత్వరంగా అర్థం చేసుకొనాలని, సోవలిజానికి కట్టుబడిన ప్రజాస్వామిక వ్యవస్థలో అభివృద్ధి చెందుతున్న ఆర్థిక వ్యవస్థలో సాంఘిక లక్ష్యాన్ని ముందుంచుకొని వ్యయకర్తనాన్ని పాటించవలసి వుంటుందని ఆయన తమ ప్రకటనలో పేర్కొన్నారు.

ఆలోచితంగా ప్రభుత్వం గైకొంటున్న రిట్రెంచ్‌మెంట్ చర్యవల్ల ప్రభుత్వ ఉద్యోగుల ఎనిమిదారం అధికం కాగలదని పరిపాలనలో జాప్యాలు అధికం కాగలవని, ఫలితంగా ఉత్పత్తి తగ్గి ప్రభుత్వకార్యక్రమాలు మందగించగలవని ఆయన అన్నారు.

విశాఖపట్నం అసెంబ్లీ స్థానం ఉపఎన్నిక

సిటిజెన్స్ ఫ్రంట్ అభ్యర్థిగా శ్రీ విజయ కుమార్

("ఆంధ్రజ్యోతి" విలేకరి).

విశాఖపట్నం, ఏప్రిల్ 2— విశాఖపట్నం అసెంబ్లీ నియోజక వర్గానికి జరిగే ఉప ఎన్నికలో అభ్యర్థిగా శ్రీవై. విజయకుమారిని సిటి జెన్స్ ఫ్రంట్ నిలబెట్టింది.

శ్రీ విజయ కుమార్ మితవాద కమ్యూనిస్టుపార్టీకి చెందిన వాడైనప్పటికీ ఆయన ఇండి పెండెంట్ అభ్యర్థిగా తన నామినేషన్ దాఖలు చేస్తారు.

శ్రీ తెన్నేటి విశ్వనాథం రాజీనామా చేయడంతో ఈ ఉపఎన్నిక జరుగుతున్నది.

గత ఎన్నికలలో ఓడిపోయిన శ్రీ ఎ. వి. భానోజిరావు అర్బన్ అసెంబ్లీ నియోజకవర్గం నుంచి కాంగ్రెసు అభ్యర్థిగా పోటీ చేస్తారు.

హెచ్. ఎస్. సి. పరీక్షలు: అభ్యర్థులకు సూచన

హైదరాబాద్, ఏప్రిల్ 2— పదవ హెచ్. ఎస్. సి., హయ్యర్ సెకండరీ మల్టీ పర్పస్ పరీక్షలకు హాజరయ్యే అభ్యర్థులు హాల్ టిక్కెట్లు, వారు ఏ పాఠశాలల ద్వారా తమ దరఖాస్తులు పంపారో ఆయా పాఠశాలలకు పంపబడినట్టు ప్రభుత్వ పరీక్షల కమిషనర్ ఒక ప్రకటనలో తెలియజేశారు.

హాల్ టికెట్లను ఆయా పాఠశాలల నుంచి పొందవచ్చునని కూడా సూచింపబడింది. హెచ్. ఎస్. సి. హయ్యర్ సెకండరీ మల్టీ పర్పస్ స్కూల్ సర్టిఫికెట్ పరీక్షలు ఏప్రిల్ మూడవ తేదీనుంచి ప్రారంభమవుతాయి.

రాజ్యసభలో మార్చి 31 వ తేదీన దేశీయ వ్యవహారాల శాఖలో మంత్రి శ్రీ వి. సి. శుక్లా ప్రశ్నకు సమాధానమిస్తూ మంత్రి వర్గాల నిర్మాణంపై తాత్కాలిక నివేదికను సమర్పించే విషయమై పరిపాలన సంస్కరణల సంఘం ఇంకా ఎట్టి నిర్ణయాని తీసికొనలేదని తెలియజేశారు.

బారాబతి రాఫిల్

(ఒరిస్సా ప్రభుత్వం వారిచే అనుమతించబడినది)

ది ఒరిస్సా ఒలింపిక్ అసోసియేషన్ అండ్ ఇండియన్ రెడ్‌క్రాస్ సొసైటీ సహాయార్థం జాతీయ రక్షణ నిధికి ఒరిస్సా బ్రాంచి విరాళం ఇస్తుంది.

ఎక్కువ సంఖ్యలతో, మరియూ పెద్ద మొత్తం పైకంతో గల గ్యారంటీ బహుమతులను ఈ రాఫిల్ ఇస్తుంది.

"నూతన సంవత్సరపు కానుక—1967" డ్రా

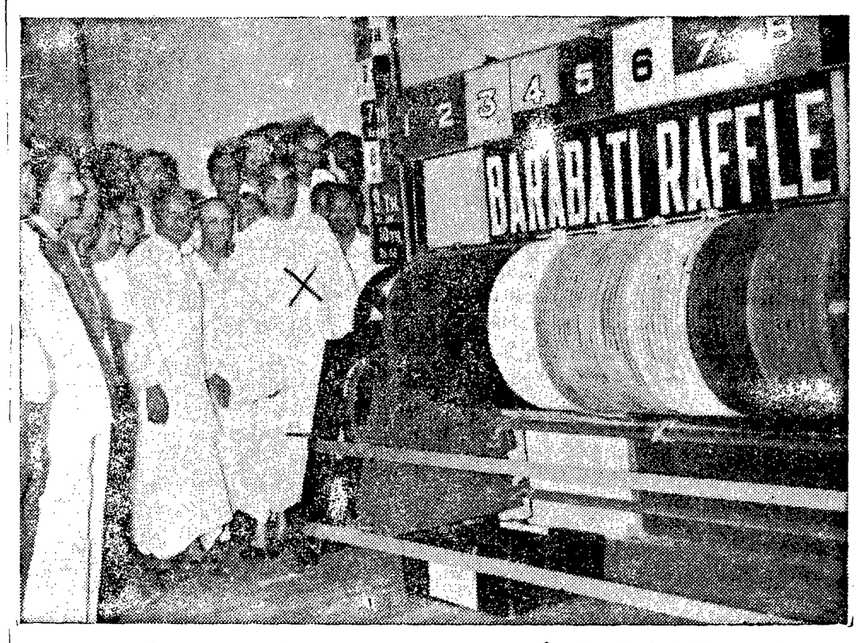

భారత్‌కు సమీపంలో నిలబడి వారు ప్రదర్శిస్తున్న ఒరిస్సా ముఖ్యమంత్రి శ్రీ ఆర్. ఎన్. సింగ్‌దేవ్ (×) చేసుకున్న ఐదిన పై చిత్రంలో చూపబడు ఒరిస్సా హైకోర్టు రిటయిర్డ్ జడ్జి, ఉత్కళ యూనివర్సిటీ ప్రో ఛాన్సలర్ శ్రీ జి. సి. దాస్, ఒరిస్సా అడిషనల్ ఇన్‌స్పెక్టర్ జనరల్ ఆఫ్ పోలీసు శ్రీ ఆర్. కె. పాణి ఐ. పి. రిటైర్డు సివిల్ మాజిస్ట్రేటు శ్రీ ఎం. ఎన్. గుహ ఐ. ఎ. ఎస్. శ్రీ ఎస్. నందా ఐ. పి. ఎస్. రిటైర్డు శ్రీ జి. ఎన్. మహంతి ఐ. పి. ఎస్. రిటైర్డు శ్రీ లలిత్‌కుమార్ దాస్ గుప్త ఎడిటర్ శ్రీ ఆర్. సి. మహంతి, ఎడిటర్, శ్రీ శ్రీకాంత మహంతి, ఎడిటర్ కటక్ శ్రీ పరమేశ్వర దాస్‌లు డ్రా కు జడ్జీలుగా వ్యవహరించారు. ఒరిస్సా డిప్యూటీ మంత్రి శ్రీ కె. సి. పంజా, శ్రీ ఆర్. ఎం. మిశ్రా ఎం. ఎల్. ఎ. [illegible] ఒరిస్సా లాండు కాస్టింగ్ డైరెక్టర్, కటక్ ఎడిషనల్ డిసిక్ మాజిస్ట్రేట్, శ్రీ మాధవ నందదాస్ ఎడిటర్, శ్రీ హెచ్. నాయక్ ఎడిటర్ చార్టర్డ్ అకౌంటెంటు మరియు భారతదేశ లోని వివిధ ప్రాంతాలకు చెందిన మా డిస్ట్రిబ్యూటర్లు మరియు చీఫ్ డిస్ట్రిబ్యూటర్లు ఈ డ్రా ఉత్సవ సమయంలో హాజరయిన ఇతర ప్రముఖ వ్యక్తులు 1967 మార్చి 19 వ తేదీన జరిగిన డ్రా నూతన సంవత్సర కానుక-1967 లో పెద్ద బహుమతులు గెలుపొందిన వారు.

టికెట్ నెం.	గెలుపొందినవారి పేరు	కలెక్టర్ పేరు
ప్రథమ బహుమతి రు. 1,10,000/-		
పి. జె 3555	నాథూ మ్ C/o మోహన్‌లాల్ గిరిధిహోటల్‌వద్ద మక్తోనియా చౌరాహాసాగర్ (మధ్యప్రదేశ్)	మోహన్‌లాల్ కుదేరియా 15, నాజిబజార్ ఝాన్సి (ఉత్తర ప్రదేశ్)
మూడు ద్వితీయ బహుమతులు ఒక్కొక్కటి రు. 27,500/-		
2 జెఇ-3910 జోన్-I	నెం జి/438 యు డి సి ఇక్సర్ బండ్ తివారి. 736 టి పి టి. సివిల్ (GREK) C/o 99 ఎ. పి. ఒ.	ఇక్సర్‌బండ్ తివారి. నెం.జి/1143 యు.డి.సి హెచ్.క్యు 778 ట్రాన్స్‌పోర్టు కంపెనీ (GRER-C/o99 ఎ పి ఒ.
2 కెఇ-2891 జోన్-II	సుల్తాన్‌బేగం C/o దౌదాలిమొల్లా, కలకూలి సర్ఘరా, కలకత్తా-24	ఎస్. ఎస్. షా (సాహు) నెం.3, ధర్మతలవీధి, కలకత్తా-13.
2 ఇ "ఎన్ 7883 జోన్-II	సిద్ధప్రసాద్ S/o పి. ఎన్. స్వామి, చెక్కి వెంగనల్లూరు పి ఒ రాజపాలయంవద్ద (రామనాథపురంజిల్లా, మద్రాసు	వి ఎన్ స్వామి. బ్రాంచి పోస్టు మాస్టర్. చెక్కివెంగనల్లూరు. పి. ఒ. రామనాథపురం జిల్లా (మద్రాసు)
మూడు తృతీయ బహుమతులు ఒక్కొక్కటి రు 13,750/-		
ఎన్.పి 6669 జోన్-I	సుల్హుసేన్ S/o అజీజ్‌హుసేన్ - గడ్యావారి-సాదర్ బజార్. పి ఒ. జమలపూర్-మాంఘీరు జిల్లా (బీహార్)	రాధేశ్యామ్‌కర్వ్ పి ఒ. గాజిపూర్ [illegible] బిశ్వనాథదాస్, సబ్‌పోస్టుమాస్టర్, టోపోసి పి ఒ: బర్ధ్వాన్-పశ్చిమ బెంగాల్
2 ఎఫ్ ఇ. 5135 జోన్ II	సుభామే సర్కార్. టోపోసి కాలరీ టోపోసి పి. ఒ. బర్ధ్వాన్-పశ్చిమ బెంగాల్	
ఎఫ్. ఇ 6487 జోన్ III	ఎస్. షణ్ముగ సుందరం. టీచర్, పెంగుంతర్ స్కూలు నాడు ఎస్ షణ్ముగ సుందరం -టీచర్-పరిపట్టి. ఎట్టాయపురం పి. ఒ. తిరునల్వేలి జిల్లా (మద్రాసు)	పెంగుంతర్ స్కూల్, నాడు పరిపటి పి ఒ ఎట్టాయపురం, తిరునల్వేలి జిల్లా (మద్రాసు)

ఈ సందర్భంలో వచ్చిన లాభంలో దేశరక్షణ నిధికి రు 25,983/-లు ఇవ్వబడినది.

మేము ఇప్పటివరకు యిచ్చినది:

రు 1,71,285/-	దేశరక్షణనిధికి (ఆంధ్ర ప్రదేశ్-అస్సాం-ఢిల్లీ-గోవా - మద్రాసు - మధ్యప్రదేశ్ - మైసూరు - ఒరిస్సా-పాండిచ్చేరి-పంజాబ్-ఉత్తరప్రదేశ్-పశ్చిమ బంగాల్ రాష్ట్ర బ్రాంచిలద్వారా).
రు 50,000/-	దేశరక్షణ నిధికిగాను ప్రధానమంత్రికి ఇచ్చినది: రు 22,500/- నెహ్రూ మెమోరియల్ ఫండ్‌కు.
రు 40,000/-	ఒరిస్సా క్షామ సహాయనిధికి ఒరిస్సా ముఖ్యమంత్రి సహాయనిధికి, భారత సేవక్ సమాజ్ ఒరిస్సా బ్రాంచికి మరియు ఒరిస్సా రిలీఫ్ కమిటికి.
రు 5,000/-	పశ్చిమ బెంగాల్ గవర్నర్ రిలీఫ్ ఫండ్‌కు: 5,000/- ఆంధ్ర ముఖ్యమంత్రి సహాయనిధికి.
రు 5,000/-	మధురై శ్రీల గవర్నమెంటు ఆర్ట్స్ కాలేజీకి, 5,000/- ఇర్మా కాండేకిల రిలీఫ్ ఫండ్‌కు:
రు [illegible],000/-	రామేశ్వరం, మరియు ధనుష్కోడి తుఫాను బాధితులకు సహాయనిధికి,
రు 5,000/-	డాక్టర్ భువనేశ్వర్ బరువా కాన్సర్ ఇన్‌స్టిట్యూట్. గౌహతి (అస్సాం): రు 5,0000 [illegible]టరుల (జమ్మూ-కాశ్మీర్) అగ్నిబాధితుల సహాయార్థ జమ్మూ - కాశ్మీరు ముఖ్యమంత్రికి రు 5,009/- మైసూరు ముఖ్యమంత్రి సహాయనిధికి: మరియు రు 1,500/- వాస్కోడిగామా (గోవా) స్కూలు భవనానికి.

పాకిస్తాన్ విమానదాడులకు గురయినవారి సహాయార్థం

రు 5,000/ రాజస్థాన్ ముఖ్యమంత్రికి; రు 5,000/- పంజాబు ముఖ్యమంత్రికి; రు 5,000 జమ్మూ & కాశ్మీరు ముఖ్యమంత్రికి,

అచ్చు బహుమతి లిస్టులోనికు స్వంత చిరునామాగల స్టాంపు అంటించిన కవరును పంపించండి.

మేము ఇప్పుడు 1967 జులై "సమ్మర్ షనర్స్-1967" సమర్పిస్తున్నాము. రు 3,00,000/-లకుపైగా 1006 గ్యారంటీ నగదు బహుమతులతో ప్రథమ బహుమతి రు 1,10,000/-.

మూడు ద్వితీయ బహుమతులు ఒక్కొక్కటి రు 27,500/; మూడు తృతీయ బహుమతులు ఒక్కొక్కటి రు 13,750/-లు; మరియు రు 5,500/-, రు 2,750/-, రు 1100/- రు 550/-, రు 275/- రు 110/-, రు 55/-, రు 22/- వీటివగల యితర బహుమతులు మొదటి బహుమతి తప్ప మిగతా బహుమతి లన్నిటిని ఇండియన్ యూనియన్‌లోని వివిధ రాష్ట్రాలను, ప్రాంతాలను మూడు జోనులుగా విభజించి మూడు యూనిట్లకు బహుమతులు పంపబడును.

నికర లాభంలో 2½% దేశరక్షణ నిధికి విరాళ మివ్వబడును

కోజింగ్ తేదీ: 15-6-1967 — డ్రా తేదీ: 23-7-1967

ఒక టిక్కెట్ రు 1/- — చందా — 15 టికెట్ల ఫారం ఒకటి రు 10/-

నాలుగు ఫారాలు ఒకేలాటుగా రు 36/- మీ స్థానిక డిస్ట్రిబ్యూటర్లు మరియు కలెక్టర్లు మరియు ఈ కింది సంతకం దారు నుంచి పొందండి.

వివరాకు వ్రాయండి:-

ఫోన్: కటక్: 307 & 1130

గ్రామ్: బారాబతి

బైరాబ్ చంద్రమహంతి
గౌరవ కార్యదర్శి

బారాబతి రాఫిల్ కమిటీ - కటక్ — 3. (ఒరిస్సా)

...ఇప్పుడు కలపండి

టినోపాల్ బాల్చీడు బట్టల కోసం ఒక పేకెట్!

టినోపాల్ అన్నిటికన్న అధికంగా తెలుపు చేయును

మామూలుగానే ఒక బాల్చీడు బట్టలు ఉతకండి. అయితే ఆఖరిసారి జాడించేటప్పుడు మాత్రం ఒక పేకెట్ టినోపాల్ వేయండి. మీ తెల్లని బట్టలు తళతళా మెరుస్తాయి. చీరెలు, దుప్పట్లు, షర్టులు, దోతీలు ప్రతీ దానికీ అదనపు తెల్లదనం వస్తుంది.

టినోపాలు శాస్త్రీయ వైట్‌నర్ — బట్టలకు ఏవిధంగానూ చెరపుచేయదు. అల్యూమినియం ఫాయిల్ పేకెట్ టినోపాల్ యొక్క నాణ్యతకు రక్షణ కలిగిస్తుంది. తేమ తగలకుండా కాపాడుతుంది.

నేడే టినోపాల్ వాడి చూడండి! ఒక పేకెట్‌తో ఒక బాల్చీడు బట్టలు తెల్లనౌతాయి, ధర కూడా తక్కువ.

25 గ్రాముల పేకెట్‌లో కూడా లభిస్తుంది

టినోపాల్. జె. ఆర్. గైగి
ఎస్. ఎ., బాల్. స్విట్జర్‌లాండ్ వారి రిజిస్టర్డు ట్రేడ్ మార్కు

మహ్మద్ గైగి లిమిటెడ్ పి. ఒ. బాక్స్ 865, బొంబాయి-1. బి. ఆర్

Printed and Published by K. L. N. Prasad at Andhra Printers Ltd. Vijayawada · Editor: Narla Venkateswara Rao